



DONA SAÚDE
Desde 1980

DONA SAÚDE

REDE CREDENCIADA

São Paulo, Litoral e Interior

ANS - nº 36564-5



HOSPITAL BOSQUE DA SAÚDE

Avenida Bosque da Saúde, 1926, Saúde
São Paulo - SP

São Paulo Capital - Zona Sul



Pronto-Socorro
Adulto e Ortopédico



Pronto-Socorro
Infantil

Estrutura

- Setor de hemodinâmica moderno e especializado, com equipamento de última geração
- 2 centros cirúrgicos com 9 salas equipadas com os mais complexos recursos tecnológicos
- Centro de diagnósticos estruturado para realizar diversos procedimentos
- 141 leitos instalados, dentre eles: apartamentos e enfermarias, além de 13 de UTI adulto e 8 leitos em UTI pediátrica.

Atendimento

Pronto-Socorro 24 horas.
Internação cirúrgica e clínica.

Exames

Confira a lista de exames realizados nesta unidade no portal GNDI.

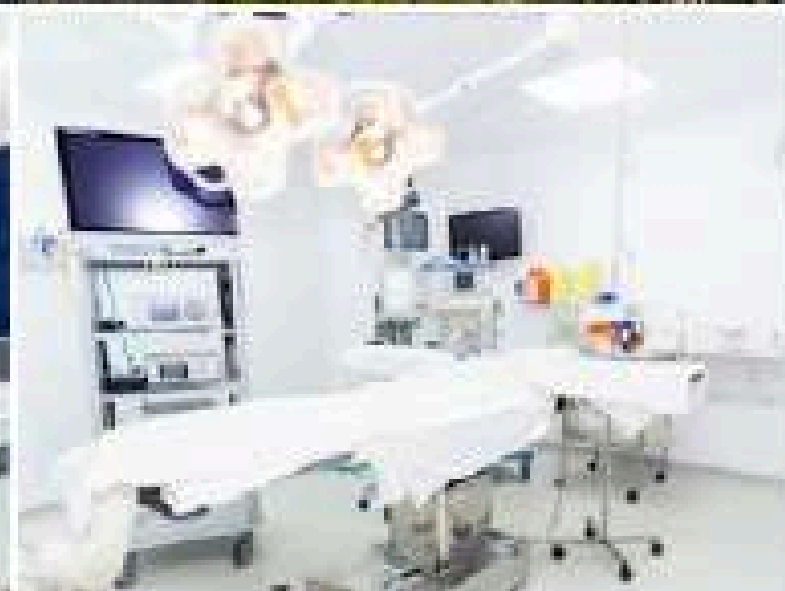
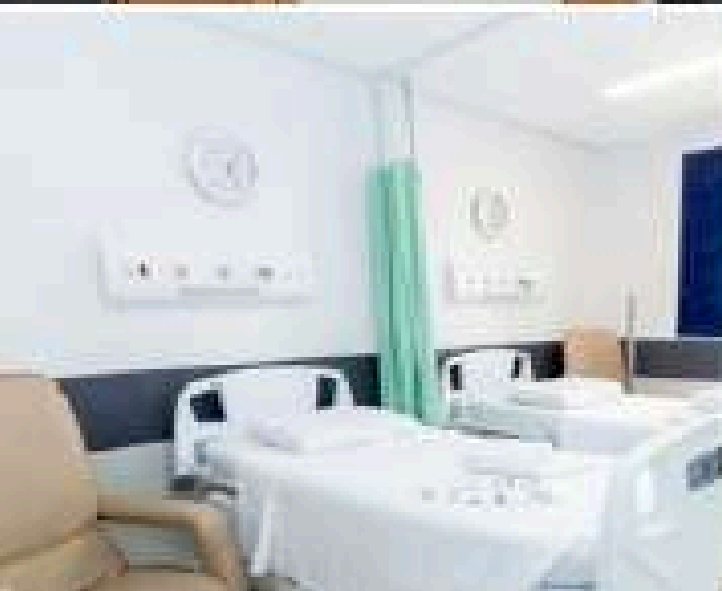

 DONASAÚDE

ANS - nº 30864-9



HOSPITAL E MATERNIDADE NOSSA SENHORA DO ROSÁRIO

Rua Doutor Edson de Melo, 357, Vila Maria
São Paulo - SP

São Paulo Capital - Zona Norte



Pronto-Socorro
Adulto



Maternidade

Estrutura

- 86 leitos
 - 66 leitos entre apartamentos e enfermarias
 - 10 leitos de UTI adulto
 - 10 leitos de UTI neonatal
- 7 consultórios de pronto-socorro
- Área especializada em gestantes de alto risco

Atendimento

- Pronto-Socorro 24 horas.
- Internação cirúrgica, clínica e obstétrica.
- Maternidade

Exames

Confira a lista de exames realizados nesta unidade no portal GNDI.

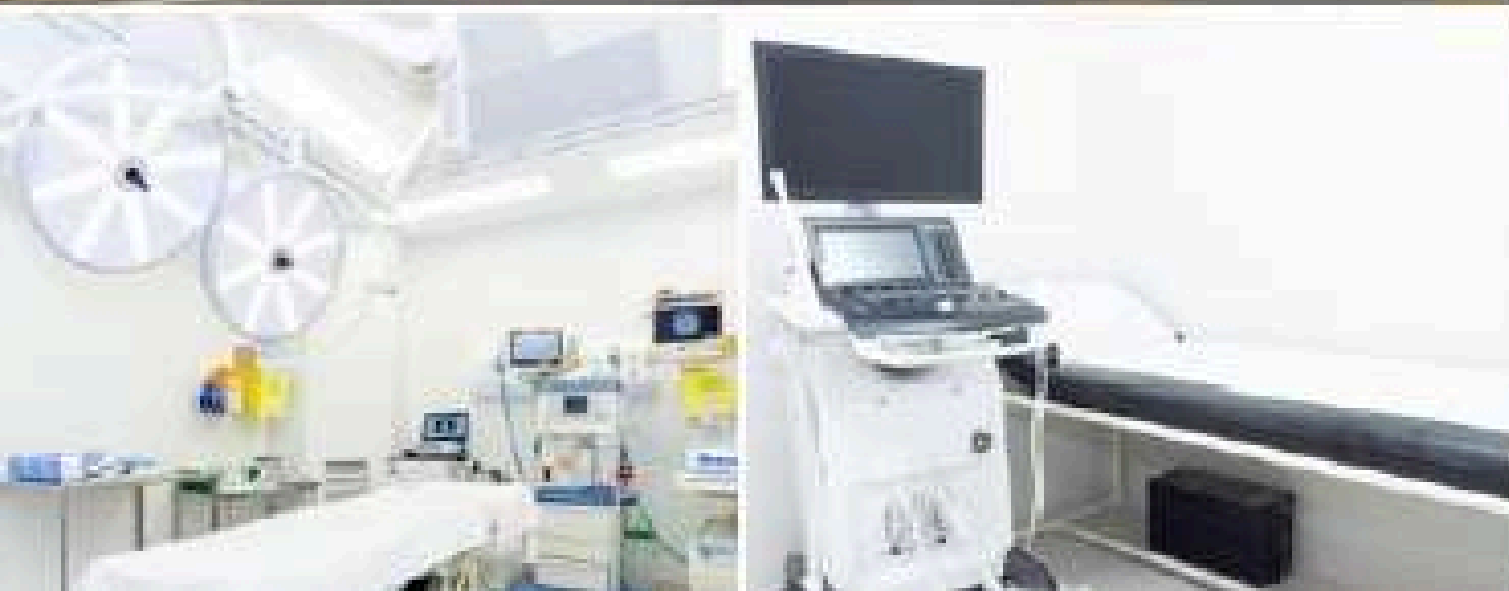

 DONA SAÚDE

ANS - nº 30504-5



HOSPITAL E MATERNIDADE SALVALUS

Rua Bresser, 1954, Mooca
São Paulo - SP

São Paulo Capital - Centro



Pronto-Socorro
Adulto



Maternidade

Estrutura

- 387 Leitos para internação
- 80 Leitos UTI Adulto
- 30 Leitos de UTI Neonatal
- 36 leitos de UTI Pediátrica
- 10 Leitos de UTI Coronariana
Pediátrica
- 24 Salas de Centro Cirúrgico
- Centro Obstétrico
- 05 Salas de parto
- 07 Salas PPP
- 04 Salas pré parto

Atendimento

Pronto-Socorro 24 horas.
Internação cirúrgica, clínica
e obstétrica.
Maternidade

Exames

Confira a lista de exames
realizados nesta unidade
no portal GNDI.

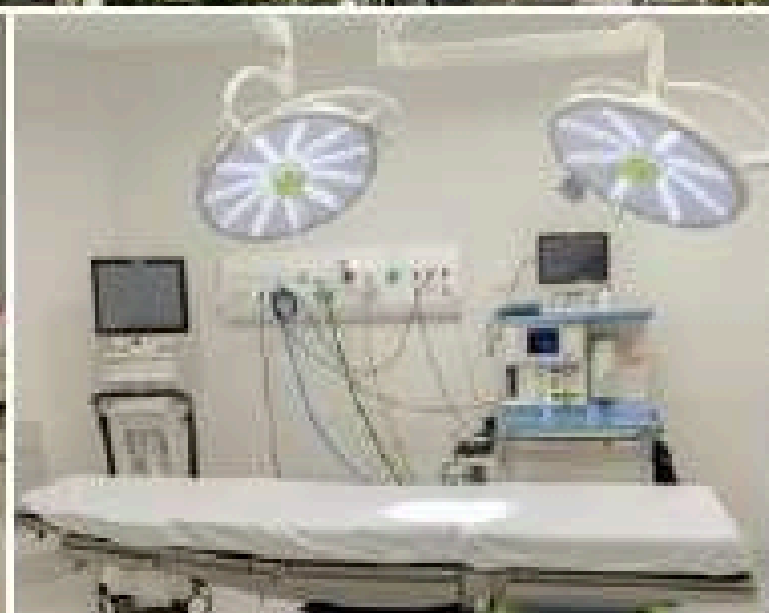
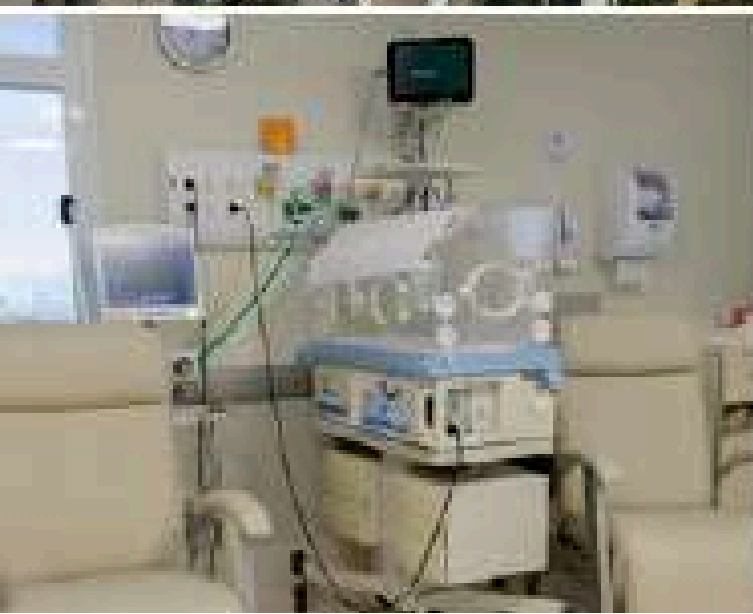

 DONA SAÚDE

ANS - nº 30544-0



HOSPITAL NOVA VIDA

Avenida Carolina de Abreu Paulino, 66 - Bairro dos Abreus
Itapevi - SP

Grande São Paulo



Pronto-Socorro
Adulto

Estrutura

- Internação clínica e cirúrgica
- 22 leitos de apartamento
- 38 leitos de enfermaria
- UTI Geral/ Adulto com 08 leitos
- Centro Cirúrgico com 4 salas
- Exames complementares

Atendimento

Pronto-Socorro 24 horas.
Internação cirúrgica e
clínica.

Exames

Confira a lista de exames
realizados nesta unidade
no portal GNDI.

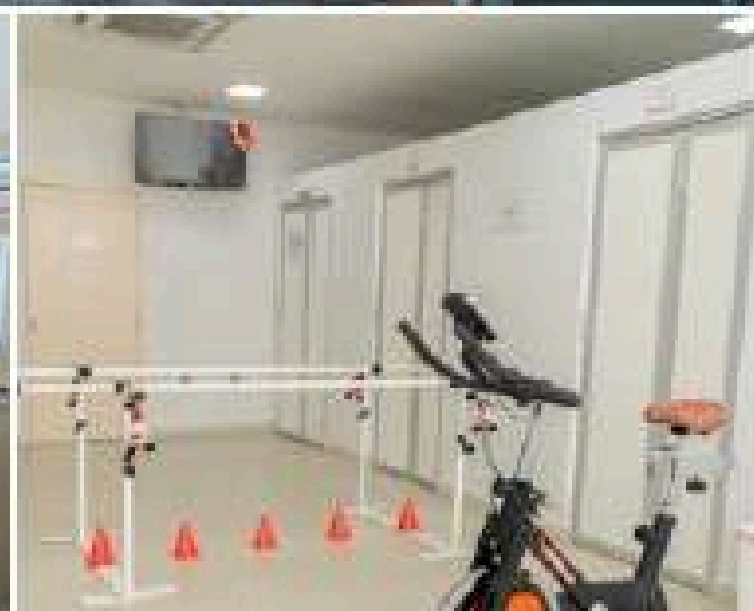
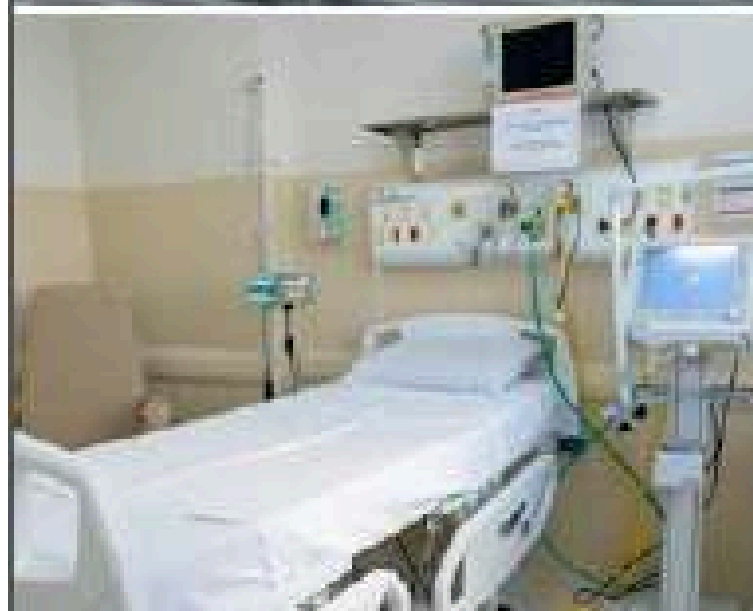

 DONA SAÚDE

ANS - nº 30864-9



HOSPITAL E MATERNIDADE GUARULHOS

Avenida Tiradentes, 1.015 - Jardim Santa Edwirges
Guarulhos - SP

Grande São Paulo



Pronto-Socorro
Adulto



Pronto-Socorro
Infantil



Maternidade

Estrutura

- 99 leitos para internação
- 10 leitos de uti adulto
- 10 leitos de uti pediátrica
- 10 leitos de uti neonatal
- 5 salas de centro cirúrgico
- 2 salas de centro obstétrico

Atendimento

Pronto-Socorro 24 horas.
Internação cirúrgica, clínica
e obstétrica.
Maternidade

Exames

Confira a lista de exames
realizados nesta unidade
no portal GNDI.

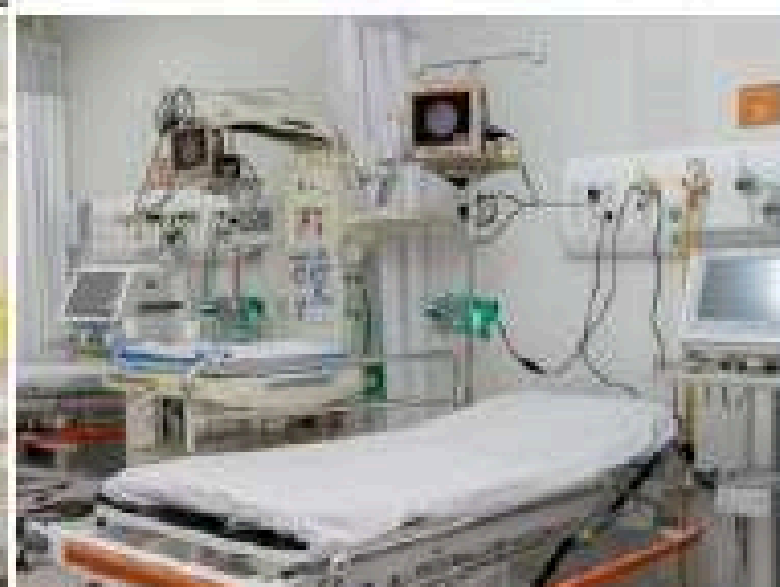
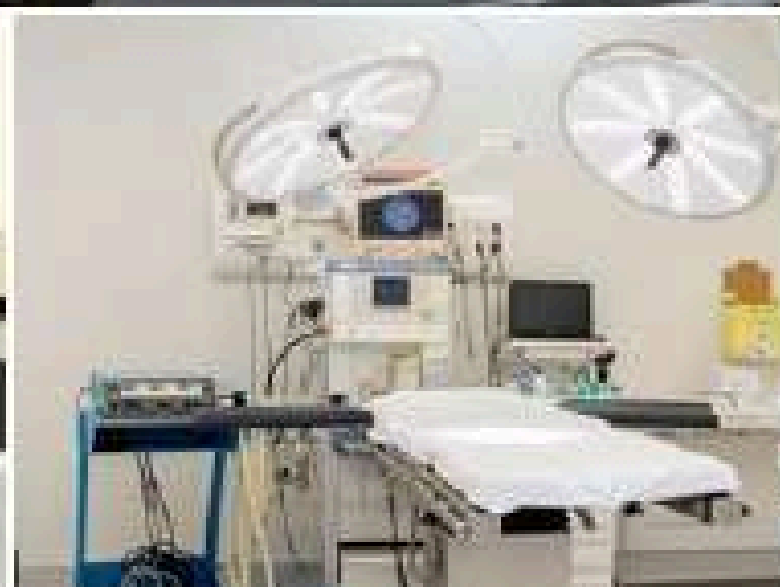
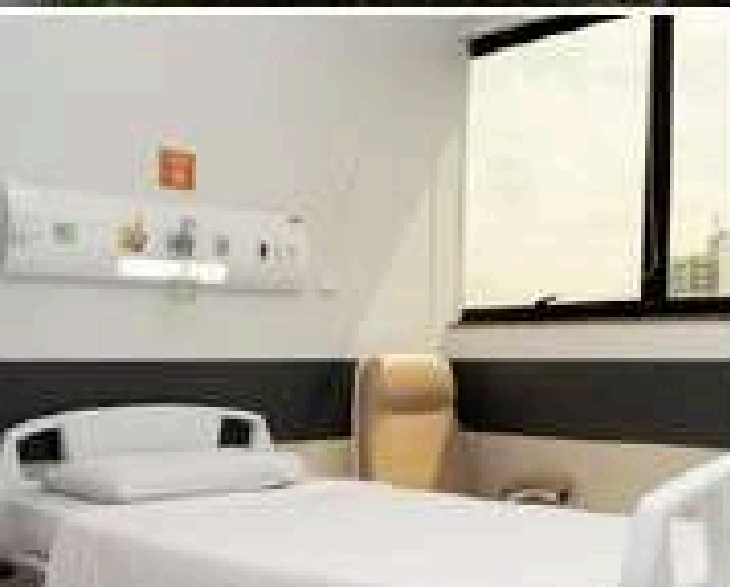

 DONA SAÚDE

ANS - nº 30864-2



HOSPITAL CRUZEIRO DO SUL

Avenida dos Autonomistas, 2.502 - Centro
Osasco - SP

Grande São Paulo



Pronto-Socorro
Adulto



Maternidade

Estrutura

- 132 leitos (92 para internações, 20 UTIs adulto, 10 UTIs infantil e 10 UTIs Neo)
- 6 salas de centro cirúrgico, 2 salas de cirurgia obstétrica e 4 salas de pré-parto
- 15 consultórios
- 6 leitos de observação pediátrica, 12 leitos de observação adulto e 2 leitos de emergência

Atendimento

Pronto-Socorro 24 horas.
Internação cirúrgica, clínica
e obstétrica.
Maternidade

Exames

Confira a lista de exames
realizados nesta unidade
no portal GNDI.

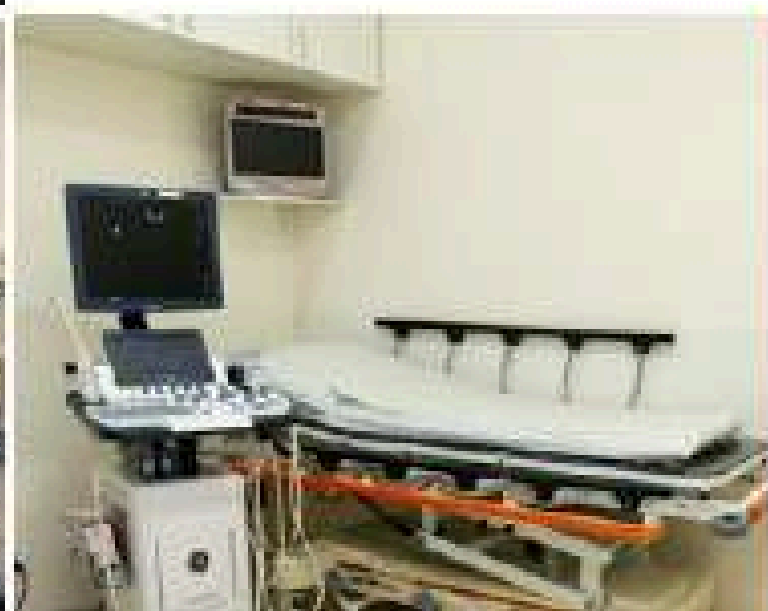
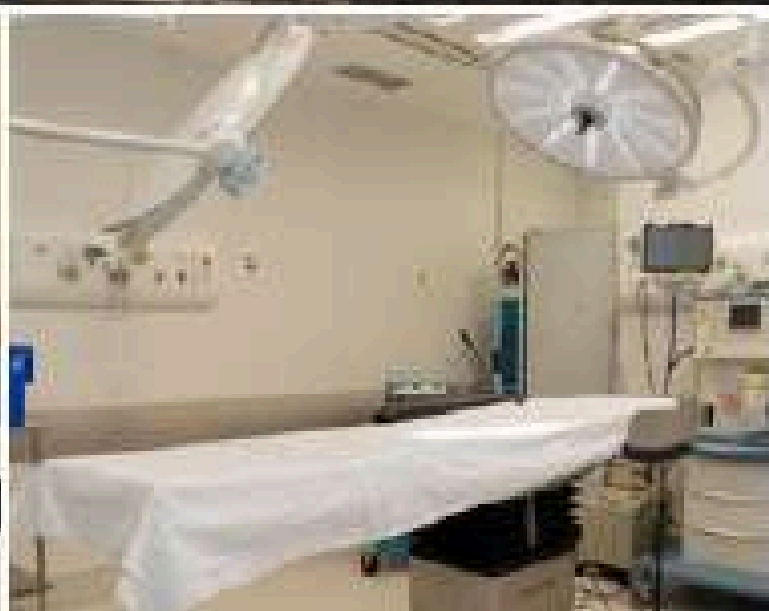
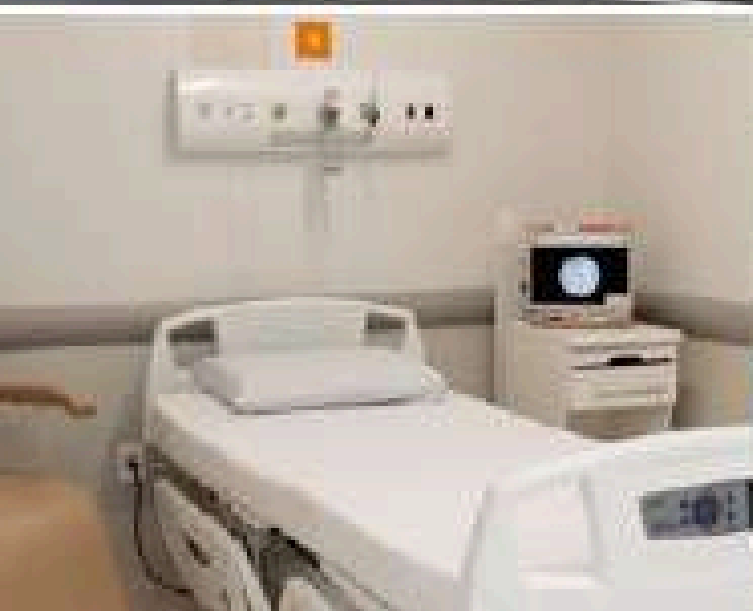

 DONASAÚDE

ANS - nº 30864-S



PRONTO SOCORRO BARUERI

BARUERI - SP

Rua Campos Sales, 118 - Centro, Barueri - SP

Categoria: Pronto - Socorro

Telefone: (11) 4090-1680

Clínica Médica (24 horas)

- Pediatria (24 horas)
- Ortopedia e Traumatologia (12h00) das 07h00 às 19h00 horas.



HOSPITAL FAMILY

Rua João Santucci, 250 a 270 - Jardim Jussara
Taboão da Serra - SP

Grande São Paulo



Pronto-Socorro
Adulto



Maternidade

Estrutura

- 42 leitos entre apartamentos e enfermarias
- 9 leitos de UTI Adulto
- 6 leitos de UTI Neonatal
- Centro Cirúrgico (3 salas cirúrgicas)

Atendimento

Pronto-Socorro 24 horas.
Internação cirúrgica, clínica e obstétrica.
Maternidade

Exames

Confira a lista de exames realizados nesta unidade no portal GNDI.

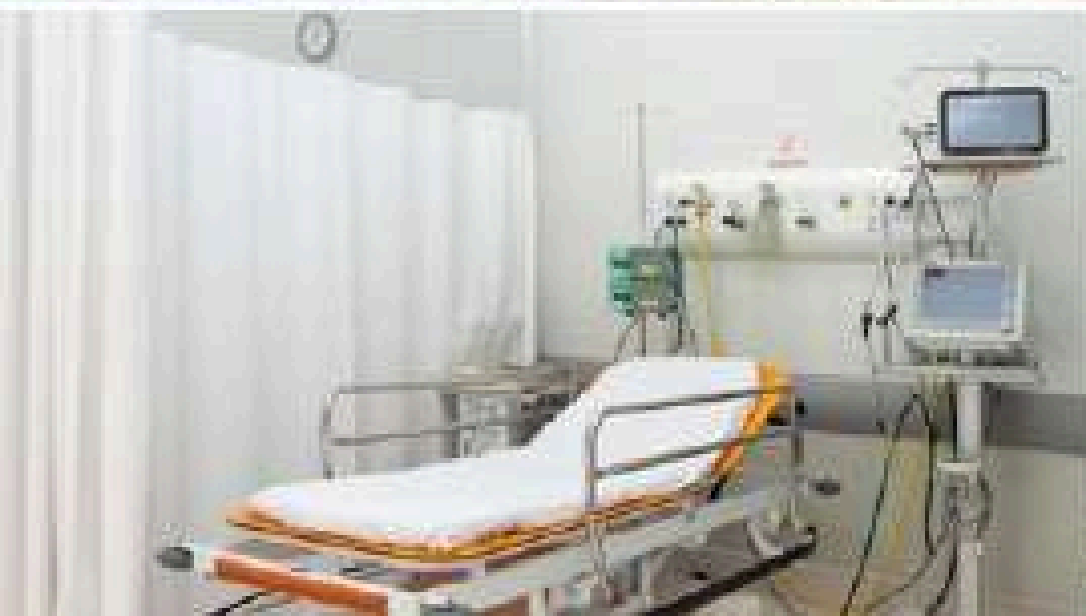

 DONASAÚDE

ANS - nº 30964-E



HOSPITAL SÃO BERNARDO

Avenida Lucas Nogueira Garcez, 400 - Jardim do Mar
São Bernardo do Campo - SP

São Paulo - Grande ABC



Pronto-Socorro
Adulto

Estrutura

- 102 leitos entre apartamentos e enfermarias
- 39 leitos de UTI adulto
- Centro Cirúrgico (7 salas cirúrgicas)
- Exames complementares
- Centro de Hemodinâmica

Atendimento

Pronto-Socorro 24 horas.
Internação cirúrgica e clínica.

Exames

Confira a lista de exames realizados nesta unidade no portal GNDI.

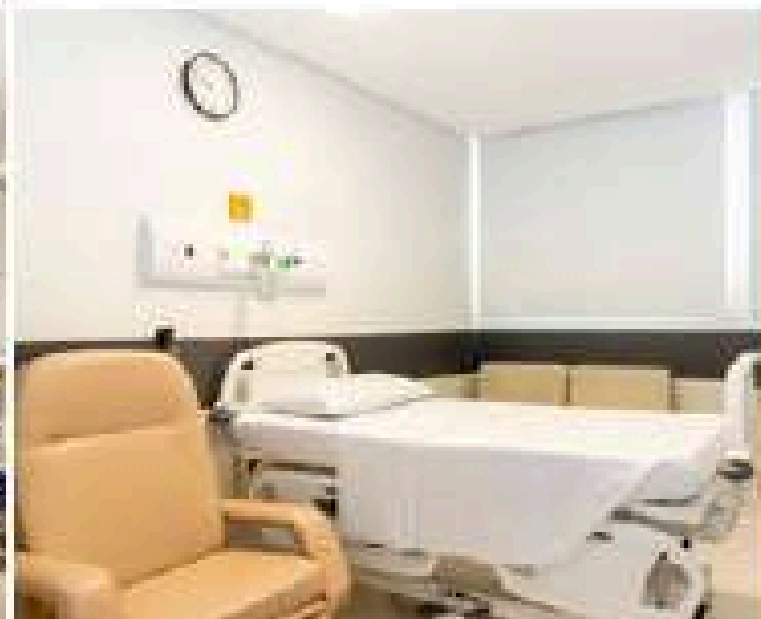
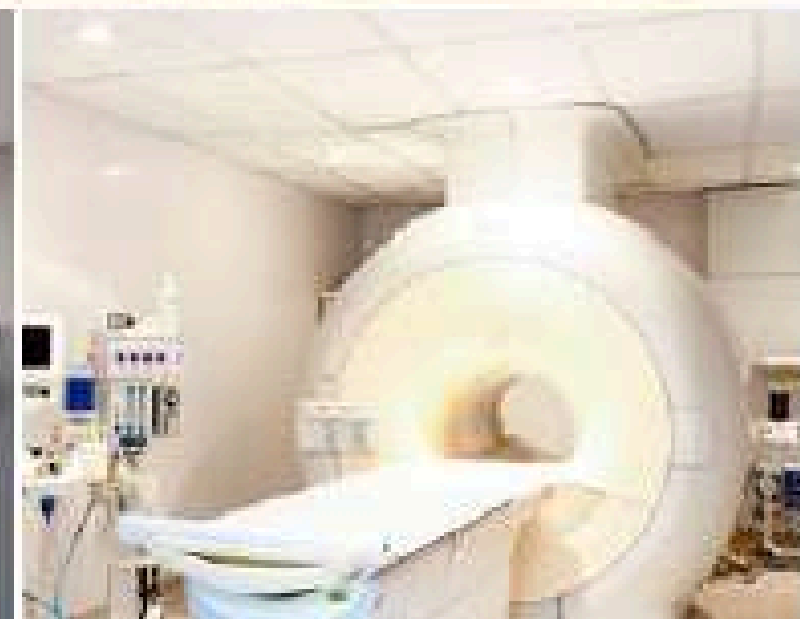
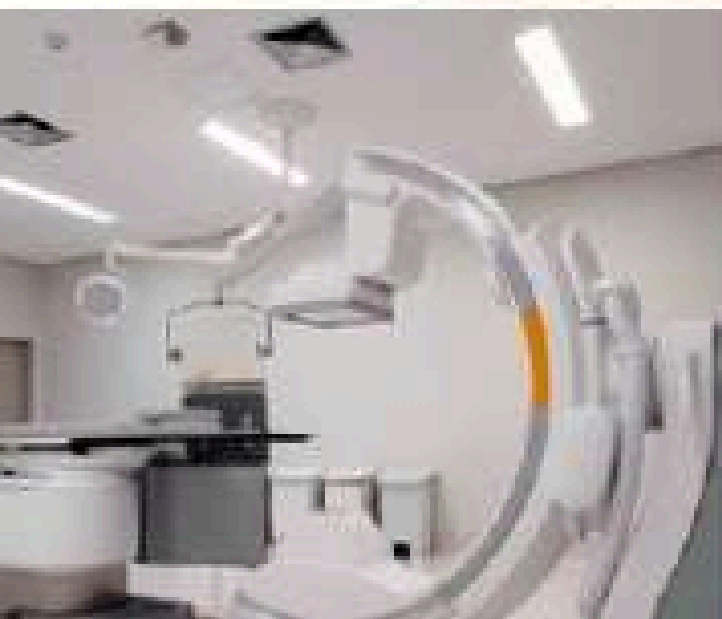

 DONASAÚDE

ANS - nº 30564-0



HOSPITAL SANTANA

Rua Doutor Osmar Marinho Couto, 71 - Alto Ipiranga
Mogi das Cruzes - SP

Grande São Paulo



Pronto-Socorro
Adulto

Estrutura

- Centro de diagnósticos completo
- Atendimento 24h nas especialidades de clínica médica, ortopedia e pediatria
- Unidades de internação e de terapia intensiva
- Centro cirúrgico completo

Atendimento

Pronto-Socorro 24 horas.
Internação cirúrgica.

Exames

Confira a lista de exames realizados nesta unidade no portal GNDI.

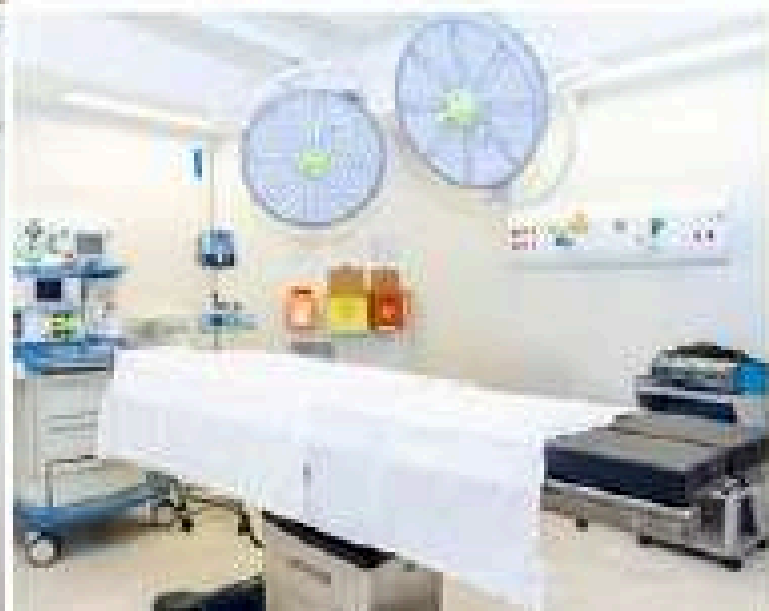
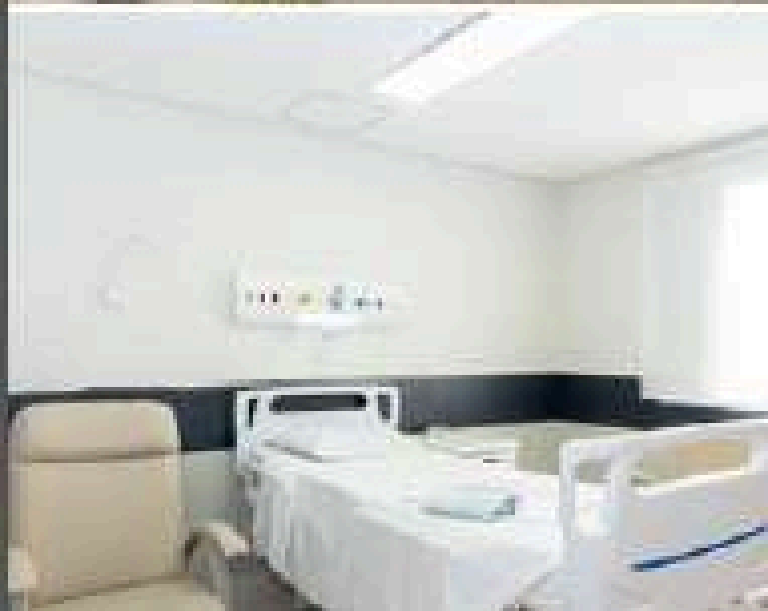

 DONA SAÚDE

ANS - nº 50884-8



HOSPITAL E MATERNIDADE NOTRECARE ABC

Avenida Pereira Barreto, 846, Baeta Neves
São Bernardo do Campo - SP

São Paulo - Grande ABC



Pronto-Socorro
Infantil



Pronto-Socorro
Ginecológico e
Obstétrico



Maternidade

Estrutura

- 3 salas para cirurgias e 2 salas para partos
- Maternidade completa, com estrutura para parto normal, cesárea e parto humanizado
- Centro de diagnósticos
- 78 leitos entre apartamentos e enfermarias
- 4 leitos de cuidados intermediários
- 10 leitos de UTI pediátrico
- 10 Leitos de UTI neonatal

Atendimento

Pronto-socorro ginecológico e obstétrico 24 horas.

Internação cirúrgica, clínica e obstetrícia.

Maternidade

Exames

Confira a lista de exames realizados nesta unidade no portal GNDI.

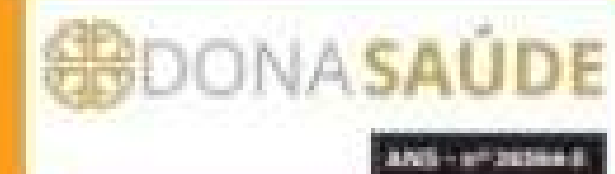
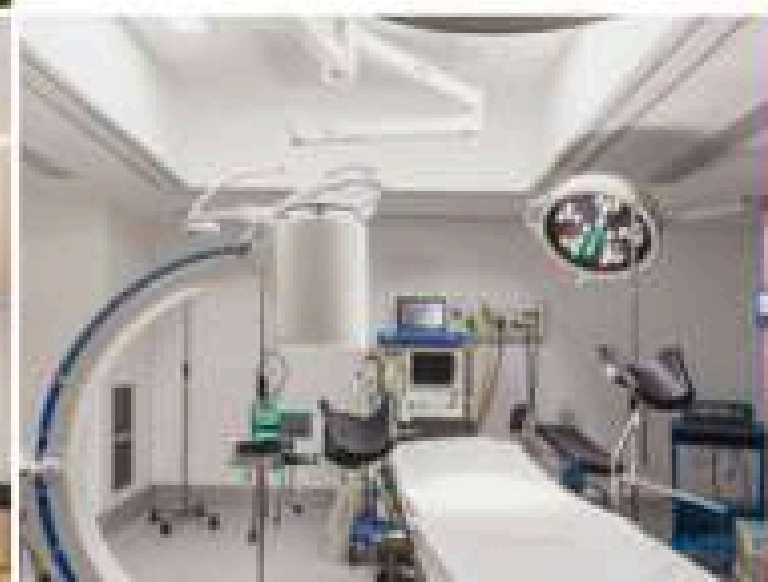
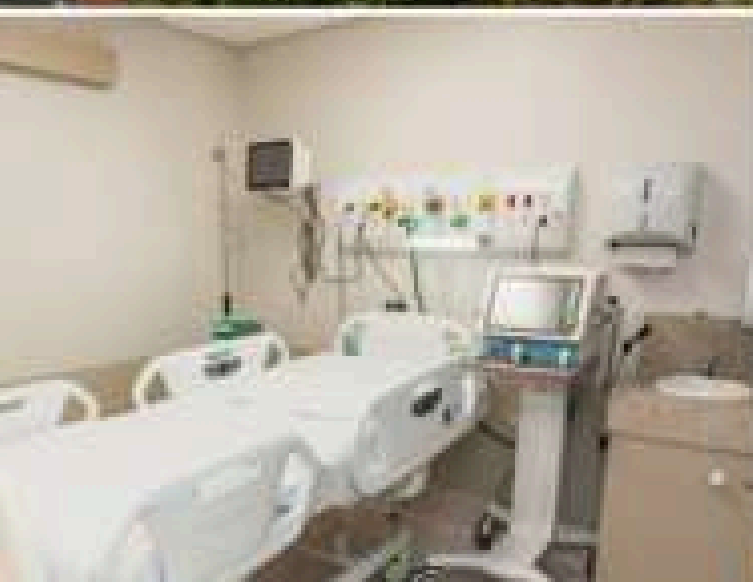



POLICLÍNICA REAL

SÃO PAULO - SP

R. Duarte de Azevedo, 426 - Santana, São Paulo

Categoria: Policlínica de Pronto Atendimento

Telefone: (11) 3938-3978

Especialidades: Endocrinologia, Cardiologia, Ginecologia, Neurologia, Urologia, Gastroenterologia, Clínico Geral, Pediatria, Dermatologia, Nutricionista, Vascular, Otorrinolaringologia, Pneumologia, Proctologia, Geriatria e Reumatologia.

*Atendimento Verticalizado



CLINICA MÉDICA DR. JORDÃO

SÃO PAULO - SP

Largo Padre Pericles, 145 - Cj.12, Barra Funda São Paulo - SP

Categoria: Policlínica

Telefone: (11) 3667-7649 / (11) 98181-9649

Especialidades: Genética, Clínica Médica, Pediatria, Homeopatia,
Pediatria

CENTRO DE DIAGNÓSTICO PREZECOR

FREGUESIA DO Ó - SP

R. Bonifácio Cubas, 341 - Vila Albertina, São Paulo - SP, 02731-020

Categoria: Centro de Diagnóstico

Telefone: (11) 3934-4100

Especialidades: DIAGNÓSTICOS POR IMAGEM, MAMOGRAFIA DIGITAL, DENSITOMETRIA ÓSSEA, EXAMES CARDIOLÓGICOS, ENDOSCOPIA, EXAMES DE RAIOS-X, ULTRASSONOGRAFIA, TOMOGRAFIA DIGITAL, ANÁLISES CLÍNICAS, GINECOLÓGICOS E OBSTÉTRICOS.



CENTRO DE DIAGNÓSTICO PREZECOR

SANTANA- SP

R. Conselheiro Moreira de Barros, 94 - Santana, São Paulo - SP, 02118-010

Categoria: Centro de Diagnóstico

Telefone: (11) 3934-4100

Especialidades: DIAGNÓSTICOS POR IMAGEM, MAMOGRAFIA DIGITAL, DENSITOMETRIA ÓSSEA, EXAMES CARDIOLÓGICOS, ENDOSCOPIA, EXAMES DE RAIOS-X, ULTRASSONOGRAFIA, TOMOGRAFIA DIGITAL, ANÁLISES CLÍNICAS, GINECOLÓGICOS E OBSTÉTRICOS.



ASSISTÊNCIA MÉDICA AMOT

SÃO PAULO - SP

Rua Maciel Monteiro, 286 - Vila Santa Teresa

Categoria: Policlínica de Pronto Atendimento

Telefone: (11) 2747-5320

Especialidades: Buco-Maxilo; Cardiologia; Cirurgia do aparelho Digestivo; Cirurgia Vascular; Clínica Médica; Dermatologia; Ginecologia e Obstetrícia; Oftalmologia; Ortopedia e Traumatologia; Otorrinolaringologista; Acupuntura; Fisioterapia; Nutrição; Densitometria óssea; Ecodopplercardiograma; Radiologia; Ultrassonografia

*Atendimento Verticalizado





CENTRO DE DIAGNÓSTICO CEDUSP

TATUAPÉ - SP

R. Platina, 190 - Vila Azevedo, São Paulo - SP, 03308-010

Categoria: Centro de Diagnóstico

Telefone: (11) 2409-3330

Especialidades: DIAGNÓSTICOS POR IMAGEM, MAMOGRAFIA DIGITAL, DENSITOMETRIA ÓSSEA, EXAMES CARDIOLÓGICOS, ENDOSCOPIA, EXAMES DE RAIO-X, ULTRASSONOGRRAFIA, TOMOGRAFIA DIGITAL, ANÁLISES CLÍNICAS , GINECOLÓGICOS E OBSTÉTRICOS.



CLÍNICA MED MAIS

TATUAPÉ - SÃO PAULO

R. Fernandes Pinheiro, 287 - Tatuapé - São Paulo - SP, 03308-060

Categoria: Clínica

Telefone: (11) 98871-8952 / (11) 2391-4748

Especialidades: Psicologia Convencional, Fonoaudiologia Convencional, Terapia Ocupacional Convencional, Fonoaudiologia ABA, Psicologia ABA, Terapia Ocupacional ABA, Neuropsicologia, Neurologia, Psicopedagogia ABA, Psicopedagogia Convencional, Audiometria, Impedanciometria, Processamento Auditivo Central (PAC), Psicomotricidade.





CLÍNICA GIRASSOL

SÃO MIGUEL- SÃO PAULO

R. Pedro Avelino, 54 - Vila Dr. Eiras, São Paulo - SP, 08010-170

Categoria: Clínica

Telefone: (11) 2371-7685

Especialidades: Clínica Médica, Neuropsicologia, Psicologia, Fonoaudióloga, Psicologia ABA, Fonoaudiologia ABA.



CENTRO MÉDICO CLINICOURE

SÃO PAULO - SP

Av. João XXIII, 427 – Vila Formosa

Categoria: Policlínica

Telefone: (11) 94517-9326 / (11) 97064-1603 WhatsApp

Especialidades: Atestados Operacionais, Cardiologias Clínicas, Cardiologia Infantil, Clínica Geral, Ginecologia, Medicina do Trabalho, PCMO-NR-7, Psicologia.



CENTRO DE DIAGNÓSTICO PREZECOR

REPÚBLICA - SP

Praça da República, 180 - Centro Histórico de São Paulo, São Paulo - SP,
12020-363

Categoria: Centro de Diagnóstico

Telefone: (11) 3934-4100

Especialidades: DIAGNÓSTICOS POR IMAGEM, MAMOGRAFIA DIGITAL,
DENSITOMETRIA ÓSSEA, EXAMES CARDIOLÓGICOS, ENDOSCOPIA, EXAMES
DE RAIO-X, ULTRASSONOGRÁFIA, TOMOGRAFIA DIGITAL, ANÁLISES CLÍNICAS
, GINECOLÓGICOS E OBSTÉTRICOS.



HOSPITAL SAINT NICHOLAS

SUZANO - SP

R. Sebastião Luís, 40 - Centro, Suzano - SP, 08674-060

Categoria: Hospital

Telefone: (11) 4744-8750

Especialidades: Pronto Atendimento 24h



CLÍNICA MÉDICA NOVA ITAIM

GUAIANAZES - SP

Rua Belmiro Valverde, 224 - São Paulo, SP, 08450-050

Categoria: Clínica Médica

Telefone: (11) 3678-4949

Especialidades: Alergista, Cardiologia, Clínica Médica, Dermatologia, Endocrinologia, Ginecologia, Otorrinolaringologia, Pediatria, Urologia, Vascular.



CLÍNICA MÉDICA NOVA ITAIM

ITAIM PAULISTA- SP

Rua Valente De Novais, 9 - São Paulo, SP, 08120-420

Categoria: Clínica Médica

Telefone: (11) 3678-4949

Especialidades: Alergista, Cardiologia, Clínica Médica, Dermatologia, Endocrinologia, Ginecologia, Otorrinolaringologia, Pediatria, Urologia, Vascular.



CLÍNICA MÉDICA NOVA ITAIM

SÃO MIGUEL - SP

R. Américo Gomes da Costa, 302 - São Miguel, São Paulo - SP, 08010-120

Categoria: Clínica Médica

Telefone: (11) 3678-4949

Especialidades: Alergista, Cardiologia, Clínica Médica, Dermatologia, Endocrinologia, Ginecologia, Otorrinolaringologia, Pediatria, Urologia, Vascular.





CENTRO DE DIAGNÓSTICO CEDUSP

GUARULHOS I - SP

R. Profa. Anita Guastini Eiras, 37 - Vila Progresso, Guarulhos

Categoria: Centro de Diagnóstico

Telefone: (11) 2408-3330 / (11) 99630-0729 WhatsApp

Especialidades: Raio-X, Exames de Ultrassonografia, Diagnóstico por Imagem, Exames Neurológicos, Exames Cardiológicos, Exames Ginecológicos, Exames Gastrointestinais



CENTRO DE DIAGNÓSTICO CEDUSP

GUARULHOS II - SP

Av. Silvestre Pires de Freitas, 289 - Jardim Paraíso, Guarulhos - SP,
07144-000

Categoria: Centro de Diagnóstico

Telefone: (11) 2408-3330 / (11) 98982-0010 WhatsApp

Especialidades: Raio-X, Exames de Ultrassonografia, Diagnóstico por Imagem, Exames Neurológicos, Exames Cardiológicos, Exames Ginecológicos, Exames Gastrointestinais





CLÍNICA MÉDICA MAUACLINIC

SÃO PAULO - SP

Av. Dom José Gaspar, 241 - Matriz, Mauá - SP

Categoria: Policlínica

Telefone: (11) 2375-7803 // (11)98489-1844

Especialidades: Cirurgia Vascular, Angiologia, Pediatria, Neonatologia, Cardiologia, Dermatologia, Proctologia, Clínica Geral, Geriatria, Endocrinologia, Otorrinolaringologia, Ginecologia, Obstetrícia, Gastroenterologia, Alergista, Urologia.



CENTRO MÉDICO SANTA RITA DE CÁSSIA

SÃO PAULO - SP

Av. Amador Bueno da Veiga, 4345 - Vila Domitila, São Paulo - SP

Categoria: Centro Médico

Telefone: (11) 2687-2665

Especialidades: Clínco Geral



ONCOLOGIA E HEMATOLOGIA

HEMOMED

PACAEMBU I- SP

Avenida Arnolfo Azevedo, 121 - Pacaembu

Categoria: Policlínica de Pronto Atendimento

Telefone: (11) 3660-5988

Especialidades: Hematologia, Oncologia, Quimioterapia

Atendimento somente mediante guia autorizada pela operadora.





ONCOLOGIA E HEMATOLOGIA

HEMOMED

PACAEMBU II- SP

Avenida Arnolfo Azevedo, 108 - Pacaembu

Categoria: Policlínica de Pronto Atendimento

Telefone: (11) 3660-5988

Especialidades: Hematologia, Oncologia, Quimioterapia.

Atendimento somente mediante guia autorizada pela operadora.



ONCOLOGIA E HEMATOLOGIA

HEMOMED

GUARULHOS- SP

Rua Santo Antônio, 95 – Guarulhos

Categoria: Policlínica de Pronto Atendimento

Telefone: (11) 3660-5988

Especialidades: Hematologia, Oncologia, Quimioterapia.

Atendimento somente mediante guia autorizada pela operadora.



ONCOLOGIA E HEMATOLOGIA

HEMOMED

OSASCO - SP

Avenida João Batista, 1081 – Centro

Categoria: Policlínica de Pronto Atendimento

Telefone: (11) 3660-5988

Especialidades: Hematologia, Oncologia, Quimioterapia.

Atendimento somente mediante guia autorizada pela operadora.



ONCOLOGIA E HEMATOLOGIA

HEMOMED

SANTO ANDRÉ - SP

Avenida dos Andradas, 444 – Vila Santa Teresa

Categoria: Policlínica de Pronto Atendimento

Telefone: (11) 3660-5988

Especialidades: Hematologia, Oncologia, Quimioterapia.

Atendimento somente mediante guia autorizada pela operadora.



ONCOLOGIA E HEMATOLOGIA

HEMOMED

SÃO BERNARDO DO CAMPO - SP

Rua Atlântica, 100 – Jardim do Mar, São Bernardo do Campo

Categoria: Policlínica de Pronto Atendimento

Telefone: (11) 3660-5988

Especialidades: Hematologia, Oncologia, Quimioterapia.

Atendimento somente mediante guia autorizada pela operadora.



MEDICINA INTEGRADA ÚNICO

GUARULHOS I - SP

Av. Salgado Filho, 540 - Centro, Guarulhos - SP, 07115-000

Categoria: Clínica Médica Multidisciplinar Integrada

Telefone: (11) 2391-4884

Especialidades: Psicologia, Terapia Ocupacional, Psicopedagogia
ABA, Psicomotricista.



MEDICINA INTEGRADA ÚNICO

GUARULHOS II - SP

R. Lucíla, 189 - Vila Progresso, Guarulhos - SP, 07095-050

Categoria: Clínica Médica Multidisciplinar Integrada

Telefone: (11) 2391-4884

Especialidades: Psicologia, Terapia Ocupacional, Psicopedagogia
ABA, Psicomotricista.



MEDICINA INTEGRADA ÚNICO

SANTANA - SP

R. Alfredo Pujol, 376 - Santana, São Paulo - SP, 02017-000

Categoria: Clínica Médica Multidisciplinar Integrada

Telefone: (11) 2391-4884

Especialidades: Psicologia, Terapia Ocupacional, Psicopedagogia
ABA, Psicomotricista.





CENTRO CLÍNICO FISIO LIVER

MOGI DAS CRUZES - SP

Rua: Barão de Jaceguai, 1310 - Subsolo - Centro, Mogi das Cruzes

Categoria: Clínica de Fisioterapia

Telefone: (11) 5464-6084

Especialidades: Fisioterapia, Ventosterapia, Dry Needing,
Acupuntura, Nutricionista, Atendimento Clínico



INSTITUTO DR. MÁRIO EGAMI

OSASCO - SP

R. Cipriano Taváres, 123 - 7o.andar sl 73 - Centro, Osasco

Categoria: Clínica Médica

Telefone: (11) 3682-2224

Especialidades: Gastroenterologia, Proctologia, Cirurgião Geral

Atendimento somente mediante guia autorizada pela operadora.



CLÍNICA MEDLOTUS

CAIEIRAS- SP

R. Guadalajara, 338 - Centro, Caieiras - SP,

Categoria: Clínica Médica

Telefone: (11) 4445-4139

Especialidades: Acupuntura, Cardiologia, Clínico Geral,
Gastroenterologia, Ginecologia, Infectologia, Nutricionista,
Ortopedia, Otorrino, Pneumologia, Psiquiatria



LABI EXAMES SANTANA

SÃO PAULO

Rua Voluntários da Pátria, 1801

Categoria: LABORATÓRIO

Telefone: 3003-2686 Ligação e Whatsapp

Especialidades: Análises Clínicas e Anatomia Patológica.



LABI EXAMES SÃO MIGUEL PAULISTA



Rua João Augusto Morais, 240
SÃO PAULO

Categoria: LABORATÓRIO

Telefone: 3003-2686 Ligação e Whatsapp

Especialidades: Análises Clínicas e Anatomia Patológica.



LABI EXAMES ITAQUERA

SÃO PAULO

Rua Victorio Santim, 81

Categoria: LABORATÓRIO

Telefone: 3003-2686 Ligação e Whatsapp

Especialidades: Análises Clínicas e Anatomia Patológica.



CLÍNICA CANTAREIRA

R. Cap. Francisco Lipi, 40 - Parada Inglesa, São Paulo - SP
SÃO PAULO

Categoria: Clínica

Telefone: (11) 2209-9040

Especialidades: Raio-x, Acupuntura, Fisioterapia Ortopédica,
Angiologia, Cirurgia Vascular, Ortopedia e Traumatologia

Atendimento somente mediante guia autorizada pela operadora.



LABI EXAMES PENHA



Av. Penha de França, 593
SÃO PAULO - SP

Categoria: LABORATÓRIO

Telefone: (11) 3003-2686 Ligação e Whatsapp

Especialidades: Análises Clínicas e Anatomia Patológica.



LABI EXAMES TATUAPÉ

Praça Silvio Romero, 150
SÃO PAULO

Categoria: LABORATÓRIO

Telefone: 3003-2686 Ligação e Whatsapp

Especialidades: Análises Clínicas e Anatomia Patológica.



INSTITUTO TRATAR

R. Cincinato Braga, 321 - Bela Vista, São Paulo - SP, 01333-010

BELA VISTA - SP

Categoria: Centro Médico

Telefone: (11) 5083-0235 / (11) 94108-6878

Especialidades: Neurocirurgia, Neurologia, Ortopedia, Fisiatria,
Nutrologia.

Atendimento somente mediante guia autorizada pela operadora.



LABORATÓRIO PLÍNIO SANTOS

Rua Pedro de Toledo, 1050 – Vila Clementino - 04039-003
SÃO PAULO

Categoria: LABORATÓRIO

Telefone: (011) 5572-1100

Procedimentos Realizados: Necropsia De Embrião / Feto Até 500 Gramas, Microscopia Eletrônica, Biopsia Simples “imprint” E “cell Block”, Citopatológico Oncótico De Líquidos e Raspados Cutâneos, Citopatologia Cervico-vaginal Oncótica, Citologia Hormonal Seriado, Revisão De Lâminas Ou Cortes Histológicos Seriadados, Citologia Hormonal Isolada, Painel De Imunoistoquímica, Peça Anatômica Ou Cirúrgica Simples, Laminas De Paaf, Coloração Especial, Imunofluorescência, Painel De Hibridização “in Situ”, Captura Híbrida, Citopatológico em Meio Líquido, Instabilidade Microssatélite Por Por Pcr em Bloco De Parafina, Pesquisa Mutação K-ras, Pesquisa Mutação Braf, Pesquisa Mutação N-ras, Pesquisa Mutação Egfr, Pesquisa Mutação Alk (P/ Fish) e Pesquisa De Mutação Pdl. 1

Atendimento somente mediante guia autorizada pela operadora.



MEDLIGHT CARE

Av. das Nações Unidas, 18801 – Jardim Promissao - 04757-025
SÃO PAULO

Categoria: Clínica

Telefone: (11) 5523-7431

Especialidades: Ginecologia e Obstetrícia, Ultrassonografia

Exames Ginecológicos



POLICLÍNICA IDIMED

SANTO AMARO - SP

Avenida Adolfo Pinheiro, 1000 - Conjunto 0

Categoria: Policlínica

Telefone: (11) 5521-3266 / (11)94726-2585 WhatsApp

Especialidades: Cardiologia; Clínico Geral; Dermatologia; Gastroenterologia; Geriatria; Otorrinolaringologia; Proctologia.

SERVIÇOS DE DIAGNÓSTICOS: Anuscopia; Audiometria; Cerumen; Ecocardiograma; Ecodoplercardiograma Transtorático; Eletrocardiograma; Eletroencefalograma, Endoscopia Digestiva Alta com Teste de Urease; Escleroterapia, Hemorroidas, Impedanciometria, Laringoscopia, Manometria, Nasofibrolaringoscopia, Ph-Metria, Prova de Função Pulmonar, Retossigmoidoscopia, Teste Ergométrico Computadorizado



CLÍNICA MÉDICA VIDA NOVA SAÚDE

R. Promotor Gabriel Nettuzzi Perez, 422 - Santo Amaro, - 04743-020
SÃO PAULO

Categoria: Clínica

Telefone: (11) 5541-9700

Especialidades: Cardiologia, Clínica Médica, Dermatologia, Endocrinologia, Gastroenterologia, Ginecologia e Obstetrícia, Geriatria, Neurologia, Ortopedia, Otorrinolaringologia, Proctologia, Pneumologia, Reumatologia, Urologia, e Vascular (Angiologia).

▣ CAPITAL - SÃO PAULO - SUL

LABI EXAMES SANTO AMARO

CNPJ: 27.579.749/0001-91

CATEGORIA: LABORATÓRIO

ENDEREÇO: RUA BARÃO DO RIO BRANCO, 373, SANTO AMARO – SÃO PAULO/SP, 04753-000

TELEFONE: 3003-2686 Ligação e Whatsapp

SERVIÇOS DE DIAGNÓSTICOS: Análises Clínicas; Anatomia Patológica

LABI EXAMES VILA OLIMPIA



CNPJ: 27.579.749/0001-91

CATEGORIA: LABORATÓRIO

ENDEREÇO: RUA FIDENCIO RAMOS, 160,
VILA OLIMPIA – SÃO PAULO/SP,
04551-010

TELEFONE: 3003-2686 Ligação e Whatsapp

SERVIÇOS DE DIAGNÓSTICOS: Análises Clínicas; Anatomia Patológica

LABI EXAMES SANTO AMARO (SCOPP DIAGNOSTICOS)

CNPJ: 27.579.749/0001-91

CATEGORIA: LABORATÓRIO

ENDEREÇO: AV ADOLFO PINHEIRO, 1178, SANTO AMARO – SÃO PAULO/SP, 04734-002

TELEFONE: 3003-2686 Ligação e Whatsapp

SERVIÇOS DE DIAGNÓSTICOS: Análises Clínicas; Anatomia Patológica

LABI EXAMES VILA MARIANA

CNPJ: 27.579.749/0001-91

CATEGORIA: LABORATÓRIO

ENDEREÇO: RUA DOMINGOS DE MORAIS, 2104, VILA MARIANA – SÃO PAULO/SP, 04036-000

TELEFONE: 3003-2686 Ligação e Whatsapp

SERVIÇOS DE DIAGNÓSTICOS: Análises Clínicas; Anatomia Patológica



▣ CAPITAL - SÃO PAULO - OESTE

LABI EXAMES PINHEIROS

CNPJ: 27.579.749/0001-91

CATEGORIA: LABORATÓRIO

ENDEREÇO: RUA DOS PINHEIROS, 1392, PINHEIROS – SÃO PAULO/SP, 05422-002.

TELEFONE: 3003-2686 Ligação e Whatsapp

SERVIÇOS DE DIAGNÓSTICOS: Análises Clínicas; Anatomia Patológica

LABI EXAMES LAPA

CNPJ: 27.579.749/0001-91

CATEGORIA: LABORATÓRIO

ENDEREÇO: RUA NOSSA SENHORA DA LAPA, 439, PINHEIROS – SÃO PAULO/SP, 05072-000.

TELEFONE: 3003-2686 Ligação e Whatsapp

SERVIÇOS DE DIAGNÓSTICOS: Análises Clínicas; Anatomia Patológica





MEDICINA INTEGRADA ÚNICO

COTIA- SP

R. José de Araújo Novaes, 11 - Vila Monte Serrat - Cotia - SP, 06717-190

Categoria: Clínica Médica Multidisciplinar Integrada

Telefone: (11) 2391-4884

Especialidades: Psicologia, Terapia Ocupacional,
Psicopedagogia ABA, Psicomotricista.



CLÍNICA PSIPIN OSASCO

Av. Franz Voegeli 303 Torre 2, 13º Andar Conjunto 1308 - Continental,
Osasco - SP, 06020-190

SÃO PAULO

Categoria: Terapias

Telefone: (11) 2383-1580

Especialidades: Avaliação Neuropsicológica, Reabilitação cognitiva, Avaliações e relatórios psicológicos para finalidades clínicas ou institucionais, Acompanhamento Terapêutico (A.T) e Telemedicina.



CLÍNICA PSIPIN PINHEIROS

Avenida Pedroso de Moraes, 608, 5º Andar, Cj. 51
Pinheiros, São Paulo – SP, 05420-001

SÃO PAULO

Categoria: Terapias

Telefone: (11) 2383-1580

Especialidades: Avaliação Neuropsicológica, Reabilitação cognitiva, Avaliações e relatórios psicológicos para finalidades clínicas ou institucionais, Acompanhamento Terapêutico (A.T) e Telemedicina.

GUARULHOS

LABI EXAMES GUARULHOS

CNPJ: 00.703.820/0001-40

CATEGORIA: LABORATÓRIO

ENDEREÇO: RUA JOÃO GONÇALVES, 95 – GUARULHOS/SP, 07010-010

TELEFONE: 3003-2686 Ligação e Whatsapp

SERVIÇOS DE DIAGNÓSTICOS: Análises Clínicas e Anatomia Patológica.





CLÍNICA LIFECLIN

R. Maria Sieglinde, 68 - Vila Hulda, Guarulhos - SP, 07094-050

SÃO PAULO

Categoria: Clínica

Telefone: (11) 4966-3657 - (11) 4574-2606

Especialidades: Fisioterapia, Fonoaudiologia, Psicologia e Nutrição.



CLÍNICA ENDOSTAR

R. Tomás Spitaletti, 152 - Centro, Osasco - SP, 06010-140
SÃO PAULO

Categoria: Clínica

Telefone: (11) 3184-1080 / (11) 97072-4858

Especialidades: Endoscopia e Diagnóstico.

OSASCO

LABI EXAMES OSASCO

CNPJ: 00.703.820/0001-40

CATEGORIA: LABORATÓRIO

ENDEREÇO: RUA REPUBLICA DP LÍBANO, 34 – OSASCO/SP, 06013-060.

TELEFONE: 3003-2686 Ligação e Whatsapp

SERVIÇOS DE DIAGNÓSTICOS: Análises Clínicas e Anatomia Patológica.



B SUZANO

CLINICA DE FISIOTERAPIA E REABILITACAO SAO LUCAS

CNPJ: 01.150.445/0001-10

CATEGORIA: TERAPIAS

ENDEREÇO: RUA SETE DE SETEMBRO, 211, PARQUE SUZANO – SUZANO/SP, 08673-020.

TELEFONE: (11) 4292-4823 / 4742-5386 / WhatsApp 947923196 (Consulta)

SERVIÇO DE TERAPIAS: Acupuntura; Fisioterapia; Fonoaudiologia; Psicologia.

ESPECIALIDADES: Clínica Médica; Pediatria; Psiquiatria.

SALZ – UNIDADE SUZANO

CNPJ: 05.785.129/0001-76

CATEGORIA: TERAPIAS

ENDEREÇO: RUA SAO LUIZ, 162, JARDIM SÃO LUIS – SUZANO/SP, 08675-450.

TELEFONE: (11) 4292-3060 - (11) 94706-5085 Whatsapp

SERVIÇOS DE TERAPIAS: Nutrição e Psicologia



**CLÍNICA DE OLHOS
LÁ FLÓRIDA**

CLÍNICA LÁ FLÓRIDA

Rua Doutor - R. Felício de Camargo, 216 - Centro, Suzano - SP, 08674-030
SÃO PAULO

Categoria: Clínica de Olhos

Telefone: (11) 3184-1080 / (11) 97072-4858

Especialidades: Oftalmologia.



DIADEMA

LABI EXAMES

CNPJ: 27.579.749/0001-91

CATEGORIA: LABORATÓRIO

ENDEREÇO: AVENIDA FABIO EDUARDO RAMOS ESQUIVEL, 269, CENTRO – DIADEMA/SP, 09920-575

TELEFONE: 3003-2686

SERVIÇOS DE DIAGNÓSTICOS: Análises Clínicas e Anatomia Patológica





CENTRO CLÍNICO CROZERA

MOGI DAS CRUZES - SP

R. Barão de Jaceguai, 1261 - 1º Andar

Categoria: CENTRO CLÍNICO

Telefone: (11) 99856-0407

Especialidades: Angiologia, Cirurgia Vascular, Clínica Geral,
Ortopedia, Traumatologia, Urologia, Dermatologia



CLÍNICA DR. JÉSUS

MOGI DAS CRUZES - SP

R. Barão de Jaceguai, 1708 - 1º Andar Sala 12 - Centro, Mogi das Cruzes -
SP, 08780-100

Categoria: CENTRO CLÍNICO

Telefone: (11) 93401-3203 / 4779-98510

Especialidades: Ortopedia, Traumatologia e Teleconsulta.

MOGI DAS CRUZES

LABI EXAMES MOGI DAS CRUZES

CNPJ: 00.703.820/0001-40

CATEGORIA: LABORATÓRIO

ENDEREÇO: RUA DR PAULO FRONTIN, 233, CENTRO, MOGI DAS CRUZES/SP, 08710-050

TELEFONE: 3003-2686 Ligação e Whatsapp

SERVIÇOS DE DIAGNÓSTICOS: Análises Clínicas e Anatomia Patológica.

MUSA CLINICA MULHER E SAUDE

CNPJ: 02.789.128/0001-01

CATEGORIA: CLÍNICA ESPECIALIZADA

ENDEREÇO: AVENIDA FAUSTA DUARTE DE ARAUJO, 80, CENTRO – MOGI DAS CRUZES/SP, 08730- 130.

TELEFONE: (11) 4723-8590

ESPECIALIDADE: Clínica médica; Ginecologia/obstetrícia; Mastologia.

SERVIÇOS DE DIAGNÓSTICOS: Colpocitologia Oncótica (Papanicolau); Ultrassonografia;
Exames Ginecológicos.

SALZ – UNIDADE MOGI DAS CRUZES

CNPJ: 10.676.342/0004-22

CATEGORIA: TERAPIAS

ENDEREÇO: AVENIDA FAUSTA DUARTE DE ARAUJO, 41, CENTRO – MOGI DAS CRUZES/SP,
08730- 130.

TELEFONE: (11) 4292-3060 - (11) 94706-5085 Whatsapp

SERVIÇOS DE TERAPIAS: Nutrição e Psicologia



ASSITÊNCIA MÉDICA

AMEL

SANTO ANDRÉ - SP

R. Pirituba, 55 - Casa Branca, Santo André-SP, 09015-540

Categoria: Clínica Médica

Telefone: (11) 4436-0299 / (11) 4992-4226

Especialidades: Cardiologia, Clínica Médica, Gastroenterologia, Neurologia, Pediatria, Psiquiatria, Proctologia, Reumatologia, Geriatria, Pneumologia, Dermatologia, Nutricionista, Endocrinologia, Otorrinolaringologia, Ortopedia e Traumatologia, Angiologia, Urologia, Ginecologia e Obstetrícia.



CLÍNICA MÉDICA ALAMEDA

SANTO ANDRÉ- SP

Alameda São Caetano, 460 - Jardim, Santo André

Categoria: Policlínica

Telefone: (11) 99996-2350

Especialidades: Clínico Geral, Ginecologia, Psiquiatria, Neurologista, Pediatria, Dermatologista, Ortopedista, Otorrinolaringologista, Fisioterapia, Geriatria, Fonoaudiologia, Urologista, Psicologia, Geriatria, Nutricionista, Endocrinologista, Cirurgião Vascular, Reumatologia



CENTRO MÉDICO CEMERP

SANTO ANDRÉ- SP

R. Siqueira Campos, 357 - Centro, Santo André - SP, 09020-240

Categoria: Policlínica

Telefone: (11) 4433-6455

Especialidades: Cardiologia, Clínica Médica, Nefrologia, Pediatria, Psiquiatria, Proctologia, Reumatologia, Geriatria, Pneumologia, Dermatologia, Nutricionista, Endocrinologia, Vascular, Otorrinolaringologia, Ortopedia e Traumatologia, Urologia, Ginecologia.



CLÍNICA CEMERP

RIBEIRÃO PIRES- SP

Rua Domingo, R. Domingos Balzani, 66 - Centro, Ribeirão Pires - SP,
09400-360

Categoria: Policlínica

Telefone: (11) 4828-1134

Especialidades: Cardiologia, Clínica Médica, Pediatria, Psiquiatria, Proctologia, Reumatologia, Geriatria, Pneumologia, Dermatologia, Vascular, Otorrinolaringologia, Ortopedia e Traumatologia, Urologia, Ginecologia.

Santo André

LABI EXAMES

CNPJ: 27.579.749/0001-91

CATEGORIA: LABORATÓRIO

ENDEREÇO: RUA SENADOR FLAQUER, 76

CENTRO - SANTO ANDRÉ/SP, 09010-160

TELEFONE: 3003-2686



SERVIÇOS DE DIAGNÓSTICOS: Análises Clínicas e Anatomia Patológica

ABC - SÃO BERNARDO DO CAMPO

LABI EXAMES

CNPJ: 27.579.749/0001-91

CATEGORIA: LABORATÓRIO

ENDEREÇO: AV. FRANCISCO PRESTES MAIA, 143, CENTRO - SÃO BERNARDO DO CAMPO, 09770-000

TELEFONE: 3003-2686

SERVIÇOS DE DIAGNÓSTICOS: Análises Clínicas e Anatomia Patológica





CLÍNICA ESPAÇO SER

SÃO BERNARDO DO CAMPO - SP

R. Universal, 413 - Anchieta - São Bernardo do Campo - SP, 09667-020

Categoria: Clínica Integrada

Telefone: (11) 98888-9174

Especialidades: Psicologia clínica, Psicologia ABA, Nutrição clínica, Avaliação neuropsicológica, Avaliação bioimpedanciometria.



ONCOLOGIA E HEMATOLOGIA

HEMOMED

SÃO BERNARDO DO CAMPO - SP

Rua Atlântica, 100 – Jardim do Mar, São Bernardo do Campo

Categoria: Policlínica de Pronto Atendimento

Telefone: (11) 3660-5988

Especialidades: Hematologia, Oncologia, Quimioterapia

Atendimento somente mediante guia autorizada pela operadora.



CENTRO MÉDICO DE COTIA

COTIA - SP

Av. Prof. Manoel José Pedroso, 209 - Parque Bahia, Cotia

Categoria: CENTRO CLÍNICO

Telefone: (11) 4616-9213

Especialidades: Ginecologia, Ortopedia, Obstetrícia, Cardiologia, Geriatria, Endocrinologia, Neurologia, Otorrinolaringologia, Urologia, Oftalmologia, Gastroenterologia, Audiometria, Clínico Geral, Nutrologia, Dermatologia, Psicologia, Neuropsicologia, Pediatria, Homeopatia, Acupuntura



DONA SAÚDE
Desde 1980

DONA SAÚDE

REDE CREDENCIADA

Litoral - São Paulo

ANS - nº 36564-5



HOSPITAL GERAL FREI GALVÃO

Rua Dr. Heitor de Moraes, 19/23 - Boqueirão
SANTOS - SP

Categoria: HOSPITAL GERAL

Telefone: (11) 4090-1680

Especialidades: Centro Hospitalar especializado

- Cirurgias eletivas e cirurgias de Média e Baixa

Complexidade

- Atendimento de PRONTO SOCORRO 24h



CENTRO CLÍNICO FREI GALVÃO

Avenida Presidente Wilson, 199 - Itararé
SÃO VICENTE

Categoria: PRONTO SOCORRO 24 HORAS

Telefone: (11) 4090-1680

Especialidades: Cardiologia, Clínica médica, Clínica médica sem hora marcada, Ginecologia adulto e infantil, Pediatria sem hora marcada, Psiquiatria, Raio X simples



NotreDame
Intermédica



CENTRO CLÍNICO FREI GALVÃO

Rua Doutor Heitor de Moraes, 15 - Boqueirão
SANTOS - SP

Categoria: PRONTO ATENDIMENTO

Telefone: (11) 4090-1680

Especialidades: Angiologia, Cardiologia, Clínica médica, Dermatologia adulto e Infantil, Ginecologia adulto e infantil, Hematologia, Infectologia, Mastologia adulto e infantil, Neurologia pediátrica, Obstetrícia, Ortopedia e traumatologia, Pediatria, Psicologia, Urologia adulto e infantil



CENTRO MÉDICO CAVALCANTE



Avenida Brasil, 600 - Sala 906 - 9º Andar - Boqueirão -
PRAIA GRANDE | Unidade I

Rua Montenegro, 18 - Sala 05/10, Vila Maia
GUARUJÁ | Unidade II

Rua Whashington nº 140 - Mezanino, Vila Maia
GUARUJÁ | Unidade III

Telefone: (13) 3304-5401

Especialidades: Cardiologia Cirurgia Vascul ar Clínico Geral
Dermatologia Endocrinologia - Gastre nterologia - Ginecologia -
Nutrição, Oftalmologia Ortopedia Otorrinolaringologia Pediatria
Psiquiatria Urologia, Laboratório e análises clínicas



CLÍNICA MÉDICA VILA GUILHERMINA

PRAIA GRANDE - SÃO PAULO

Rua Costa Rego, 29 - VILA GUILHERMINA - SAO PAULO/SP 03542-030

Telefone: (11) 2958-6122

Especialidades: Cardiologia, Clínico geral, Dermatologia, Ginecologia clínica, Ortopedia e traumatologia, Psiquiatria, Laboratório e Análises Clínicas.



CLÍNICA DE IMAGEM DOMÍNIO IMAGEM

R. Luiz Antonio de Andrade Vieira, 216 - Loja 09
PRAIA GRANDE

Categoria: Medicina Diagnóstica

Telefone: (13)3491-3086, (13)3471-4143 WhatsApp

Especialidades: ULTRASSOM; ECOCARDIOGRAMA; MAMOGRAFIA DIGITAL; RAIO-X DIGITAL; ELETRO CARDIOGRAMA; ULTRASSOM COM DOPPLER; ELETRO ENCEFALOGRAMA; DENSITOMETRIA ÓSSEA



dosantos

ENDOSCOPIA AVANÇADA



SERVIÇOS MÉDICOS ENDOSANTOS

AV DOUTOR BERNARDINO DE CAMPOS Nº 47 - 1º ANDAR
SANTOS

Categoria: CLÍNICA

Telefone: (13) 3302-0611

Especialidades: Endoscopia, Colonoscopia, Broncoscopia,
Laringoscopia, Retossigmoidoscopia, Mucosectomia

OFTALMOLOGIA **FALCONERES**

R. Prof. Paulo Augusto Bueno Wolf, 01 - 11
SANTOS

Telefone: (013) 3307-0838

CATEGORIA: Clinica Oftalmologista

Especialidades: OFTALMOLOGIA

OFTALMOLOGIA



Agendamento através da central Dona Saúde



LABORATÓRIO MULT IMAGEM

SANTOS - SÃO PAULO

Rua Júlio Conceição, 296 - Vila Mathias - 11015-540

Telefone: (13) 3202-1250

Categoria: Laboratório

Especialidades: Ultrassom, Mamografia, Densitometria Óssea, Tomografia Computadorizada, Ressonância Magnética, Raio, X Biópsia e Punção apenas de mamas e tireóide.



Agendamento através da central Dona Saúde



LABORATÓRIO MULT IMAGEM

CUBATÃO - SÃO PAULO

Rua São Paulo, 206 - Vila Santa Tereza - 11500-020

Telefone: (13) 3361-7149 / (13) 98119-9797 / (13) 99785-3895

Categoria: Laboratório

Especialidades: Ultrassom, Mamografia, Densitometria Óssea, Tomografia Computadorizada, Ressonância Magnética, Raio, X Biópsia e Punção apenas de mamas e tireóide.



Agendamento através da central Dona Saúde



LABORATÓRIO MULT IMAGEM

SÃO VICENTE- SÃO PAULO

Rua Frei Gaspar, 790 - Centro - 11310-061

Telefone: (13) 3467-5695

Categoria: Laboratório

Especialidades: Ultrassom, Mamografia, Densitometria Óssea, Tomografia Computadorizada, Ressonância Magnética, Raio, X Biópsia e Punção apenas de mamas e tireóide.



CENTRO MÉDICO POPULAR

Av. Nossa Senhora de Fátima, 555 - Caneleira
UNIDADE SANTOS

Telefone: 0800 521 0101

Especialidades: Angiologia, Cardiologista, Clínico Geral, Dermatologista, Fonoaudióloga, Geriatria, Nutricionista, Oftalmologista, Ortopedista, Ginecologista, Otorrinolaringologista, Pediatra, Proctologista, Psicologia, Psiquiatria, Gastroenterologia, Vascular, Urologia, Reumatologia





CENTRO MÉDICO POPULAR

Rua Rio Grande do Sul, 43 - Primeiro Andar, Sala 19
UNIDADE GUARUJÁ

Telefone: 0800 521 0101

Especialidades: Angiologia, Cardiologista, Clínico Geral, Dermatologista, Fonoaudióloga, Geriatria, Nutricionista, Oftalmologista, Ortopedista, Ginecologista, Otorrinolaringologista, Pediatra, Proctologista, Psicologia, Psiquiatria, Gastroenterologia, Vascular, Urologia, Reumatologia





CENTRO MÉDICO POPULAR

Av. Dr. Ulisses Guimarães, 1443 - Jardim Rio Branco
UNIDADE SÃO VICENTE

Telefone: 0800 521 0101

Especialidades: Angiologia, Cardiologista, Clínico Geral, Dermatologista, Fonoaudióloga, Geriatria, Nutricionista, Oftalmologista, Ortopedista, Ginecologista, Otorrinolaringologista, Pediatra, Proctologista, Psicologia, Psiquiatria, Gastroenterologia, Vascular, Urologia, Reumatologia



CENTRO MÉDICO POPULAR

Antônio Lemos, 27 - Vila Paulista
UNIDADE CUBATÃO

Telefone: 0800 521 0101

Especialidades: Angiologia, Cardiologista, Clínico Geral, Dermatologista, Fonoaudióloga, Geriatria, Nutricionista, Oftalmologista, Ortopedista, Ginecologista, Otorrinolaringologista, Pediatra, Proctologista, Psicologia, Psiquiatria, Gastroenterologia, Vascular, Urologia, Reumatologia



CENTRO CLÍNICO SOMAPREV

R. São Paulo, 375 - Jardim Sao Francisco,
CUBATÃO

Telefone: (13) 3016-0758

Especialidades: Psicologia, Acupuntura, Clínico Geral, Cirurgia Geral, Cirurgia Vascular, Endocrinologia, Fonoaudiologia, Ginecologia e Obstetricia, Gastroenterologia, Massoterapia, Oftalmologia, Otorrinolaringologia, Dermatologia, Pediatria, Psiquiatria

**Para atendimento é necesario agendar na central de consultas
Dona Saúde - Telefone: (11) 3230-0525**



Agendamento através da central Dona Saúde



CENTRO MÉDICO SÃO CAMILO

CARAGUATATUBA - SÃO PAULO

Av. Pres. Castelo Branco, 349 - Sumaré - Caraguatatuba - SP, 09726-260

Telefone: (13) 3016-0758

Categoria: Pronto Atendimento e Centro Clínico

Especialidades: Pronto Atendimento



Agendamento através da central Dona Saúde



CENTRO DE DIAGNÓSTICO ROVERI RADIOLOGIA

CARAGUATATUBA - SÃO PAULO

Av. Pres. Castelo Branco, 349 - Sumaré - Caraguatatuba - SP, 09726-260

Telefone: (12) 3882-1677 / WhatsApp (12) 9.9601-0956

Categoria: Centro de Diagnóstico Por Imagem

Especialidades: Domografia Computadorizada, Doppler, Ultrassom, Raio-x Digital, Composição Corporal, Densitometria Óssea



CENTRO OFTALMOLÓGICO AVANÇADO

CARAGUATATUBA - SÃO PAULO

Av. Pres. Castelo Branco, 349 - Sumaré - Caraguatatuba - SP, 09726-260

Telefone: (12) 99687-0293 / (12) 3883-2702

Categoria: Centro Oftalmológico

Especialidades: Consulta + Tonometria Binocular, Mapeamento de Retina, Paquimetria Ultrassônica, Ceratoscopia Ultrassônica, Microscopia Especular de Córnea, Ultrassonografia Diagnóstica, Angiofluoresceinografia, Retinografia Simples, Campimetria, Biometria Ultrassônica, Potencial de Acuidade Visual, Estéreo Foto de Papila, Teste de Sensibilidade ao Contraste, Gonioscopia Binocular, Curva Tensional Diária Binocular, Teste Provocativo p/ Glaucoma Binocular.



Agendamento através da central Dona Saúde



CLÍNICA MÉDICA AMOR SAÚDE

CARAGUATATUBA - SÃO PAULO

Rua Ministro Dílson Funaro N° 357

Telefone: (Fixo: (12) 3881-3644 / WhatsApp: (12) 99175-0017

Categoria: Clínica Médica

Especialidades: Cardiologia, Clínica Médica, Dermatologia, Ginecologia, Oftalmologia, Ortopedia / Traumatologia, Psiquiatria, Psicologia, Alergologia, Angiologia, Cirurgia Vascular, Cirurgia Geral, Fisioterapia, Geriatria, Endocrinologia, Fonoaudiologia, Gastroenterologia, Mastologia, Homeopatia, Infectologia, Nefrologia, Neuropediatria, Neurologia, Nutricionista / Dietoterapia, Obstetrícia, Otorrinolaringologia, Pediatria, Pneumologia, Proctologia, Reumatologia, Urologia



Agendamento através da central Dona Saúde



LABORATÓRIO MULT IMAGEM

CARAGUATATUBA - SÃO PAULO

Av. Pres. Castelo Branco, 349 - Sumaré

Telefone: (12) 3882-3896 / 3882-3936 / 3882-6624

Categoria: Laboratório

Especialidades: Ultrassom, Mamografia, Densitometria Óssea, Tomografia Computadorizada, Ressonância Magnética, Raio, X Biópsia e Punção apenas de mamas e tireóide.



CLÍNICA MÉDICA PINHEIROS

SÃO SEBASTIÃO - SÃO PAULO

R. Auta Pinder, 254 - Centro, São Sebastião - SP, 11608-533

Telefone: (12) 3893-2068

Categoria: Clínica Médica

Especialidades: Cardiologia, Ortopedia, Pediatria, Psiquiatria, Ginecologia e Obstetrícia.





HOSPITAL DE CLÍNICAS SÃO SEBASTIÃO

SÃO SEBASTIÃO - SÃO PAULO

R. Cap. Luiz Soares, 550 - Centro, São Sebastião - SP, 11608-608

Telefone: (12) 3893-3200 / (12) 3893-3100

Categoria: Hospital Credenciado

Especialidades: Hospital Geral, Maternidade, Pronto Socorro Adulto e Pronto Socorro Pediátrico.



DIAGNÓSTICO MÉDICO ECORAD

SÃO SEBASTIÃO - SÃO PAULO

R. Anjolino Viola, 421 - Centro, São Sebastião - SP, 11608-605

Telefone: (12) 3892-1334

Categoria: Laboratório

Especialidades: Análises Clínicas e Laboratoriais.





LABORATÓRIO JAC

BERTIOGA - SÃO PAULO

R. Antônio Rodrigues de Almeida, 595 - Centro,
Bertioga - SP, 11250-267

Telefone: (13) 3316-4018 / (13) 99659-5835

Categoria: Laboratório

Especialidades: Exames Laboratoriais



DONA SAÚDE
Desde 1980

DONA SAÚDE

REDE CREDENCIADA

Interior

ANS - nº 36564-5



HOSPITAL RENASCENÇA CAMPINAS

Avenida Barão de Itapura, 1.444 - Vila Itapura
Campinas - SP

São Paulo - Campinas



Pronto-Socorro
Adulto



Pronto-Socorro
Infantil



Pronto-Socorro
Ginecológico e
Obstétrico



Maternidade

Estrutura

- 67 leitos entre Unidades de Internação, UTI adulto, UTI Neonatal e Pediátrica
- Centro Cirúrgico com 5 salas operatórias
- Centro Obstétrico com 2 salas

Atendimento

Pronto-Socorro 24 horas.
Internação cirúrgica, clínica
e obstétrica.
Maternidade

Exames

Confira a lista de exames
realizados nesta unidade
no portal GNDI.

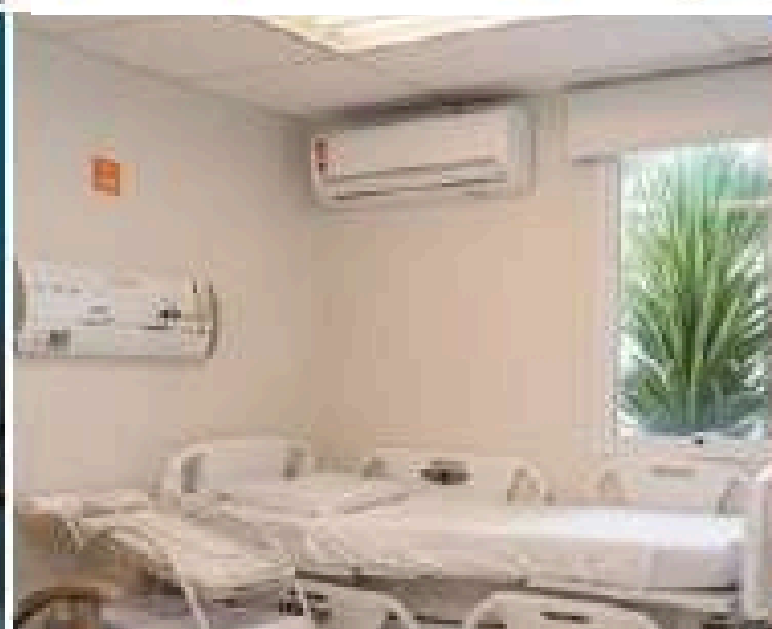
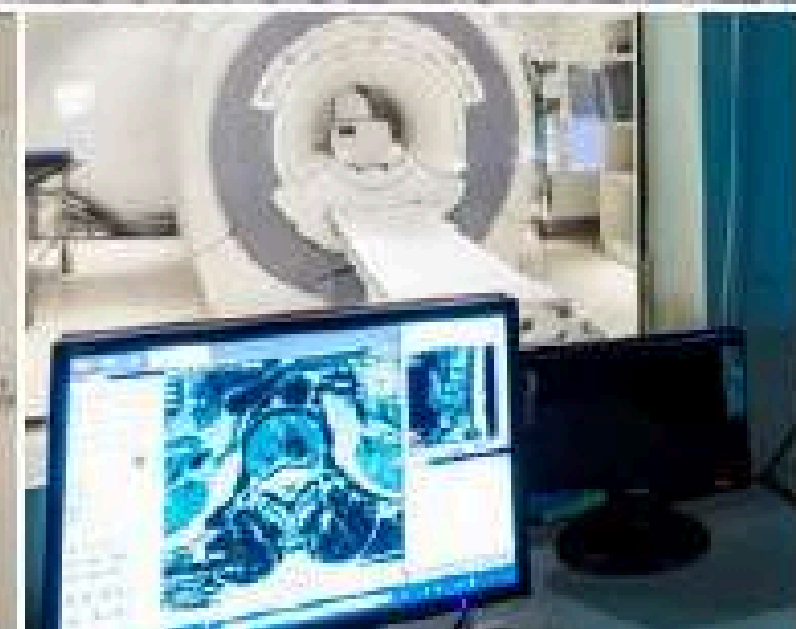
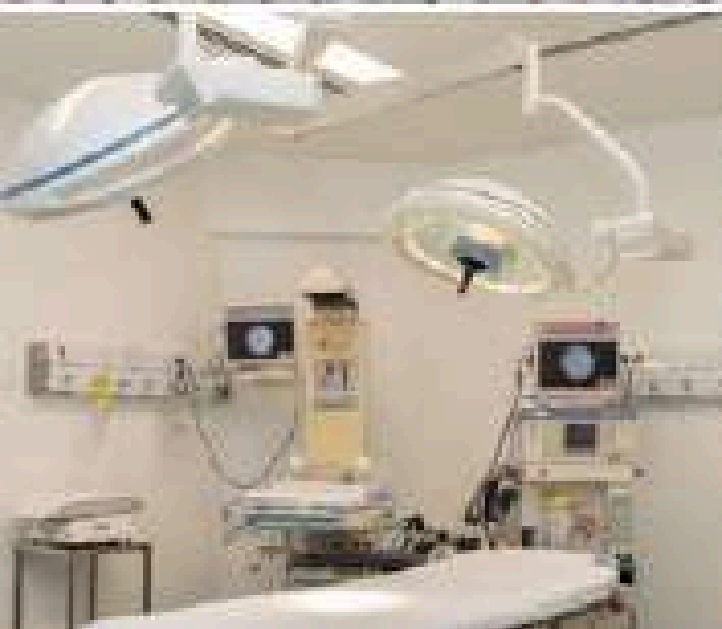

 DONA SAÚDE

ANS - nº 36564-5



INSTITUTO NOVA CAMPINAS

CAMPINAS- SP

R. Orlando Fagnani, 488 - Nova Campinas, Campinas - SP

Categoria: Policlínica

Telefone: (19) 2117-3333

Especialidades: Anestesiata, Angiologia, Cardiologia, Cirurgia do Aparelho Digestivo, Cirurgia Geral, Cirurgia Pediátrica, Cirurgia Plástica Estética e Reparadora, Cirurgia Torácica, Cirurgia Vasculare, Clínica Médica, Coloproctologia, Dermatologia, Endocrinologia, Endoscopista, Exame Phmetria e Manometria Esofágica, Fisioterapia, Gastrocirurgia, Gastropediatria, Ginecologia e Obstetrícia, Infectologia, Neurocirurgia, Neurologia, Nutrição, Oftalmologia, Ortopedia, Traumatologia, Otorrinolaringologia, Pediatria, Pneumologia, Proctologia, Psicologia, Psiquiatria, Radiologia, Reumatologia e Urologia.



*Agendamento ser feito através da Central de Atendimento Dona Saúde - (11) 91989-1233 WhatsApp
*A partir do dia 12 de Julho: Agendamento direto na clínica



POLICLÍNICA PRINCIPAL SAÚDE

CAMPINAS - SP

Av. Anchieta, 948 - Centro, Campinas - SP, 13015-101

Categoria: Policlínica

Telefone: (19) 3045-9140

Especialidades: Cardiologia, Dermatologia, Endocrinologia, Geriatria, Gastroenterologia, Bucomaxilo Orofacial, Neuropsicologia, Oftalmologia, Otorrinolaringologia, Pediatria, Pneumologia, Psicologia, Proctologia, Psiquiatria, Reumatologia, Urologia, Vascular e Ortopedia.



CLÍNICA MÉDICA **RASKIN**

CAMPINAS- SP

Rua Mário Siqueira, 301 Guanabara - Campinas SP.

Categoria: Centro de Oftalmologia

Telefone: (19) 3322-1000

Especialidades: Capsulotomia, Fotocoagulação a laser, Irodotomia, Angiofluoresceinografia, Avaliação do Filme Lacrimal e Meibografia, Biometria Ultrassônica de Imersão, Campimetria Computadorizada, Ceratoscopia Computadorizada, Curva Tensional Diária, Ecobiometria, Ecografia (Ultrassonografia) Modo A e B, Estéreofoto de Papila, Exame de Motilidade Ocular, Exercícios de Ortóptica, entre outros

LABI EXAMES CAMPINAS

CNPJ: 00.703.820/0001-40

CATEGORIA: LABORATÓRIO

ENDEREÇO: RUA FRANCISCO GLICÉRIO, 648, CENTRO, CAMPINAS/SP, 13012-100

TELEFONE: 3003-2686 Ligação e Whatsapp

SERVIÇOS DE DIAGNÓSTICOS: Análises Clínicas e Anatomia Patológica



LABORATÓRIO PREVILAB

AMERICANA- SÃO PAULO

Av. Brasil, 499 - Centro, Americana - SP, 13465-420

Categoria: Laboratório

Telefone: 3003-6336

Especialidades: Análises Clínicas, Biologia Molecular, Coleta Ginecológica, Covid Sorologia, Curva Glicêmica, Curvas, Sexagem Fetal, Teste de Paternidade, Teste do Pezinho, Vacinas.



LABORATÓRIO PREVILAB

LIMEIRA- SÃO PAULO

R. Alferes Franco, 408 - Centro, Limeira - SP, 13480-051

Categoria: Laboratório

Telefone: 3003-6336

Especialidades: Análises Clínicas, Biologia Molecular, Coleta Ginecológica, Covid Sorologia, Curva Glicêmica, Curvas, Sexagem Fetal, Teste de Paternidade, Teste do Pezinho, Vacinas.





LABORATÓRIO PREVILAB

LIMEIRA- SÃO PAULO

R. Alagoas, 884 - Vila Cristovam, Limeira - SP, 13480-540

Categoria: Laboratório

Telefone: 3003-6336

Especialidades: Análises Clínicas, Biologia Molecular, Coleta Ginecológica, Covid Sorologia, Curva Glicêmica, Curvas, Sexagem Fetal, Teste de Paternidade, Teste do Pezinho, Vacinas.





LABORATÓRIO PREVILAB

LIMEIRA- SÃO PAULO

R. Presidente Roosevelt, 755 - Centro - Limeira - SP, 13480 060

Categoria: Laboratório

Telefone: 3003-6336

Especialidades: Análises Clínicas, Biologia Molecular, Coleta Ginecológica, Covid Sorologia, Curva Glicêmica, Curvas, Sexagem Fetal, Teste de Paternidade, Teste do Pezinho, Vacinas.





LABORATÓRIO PREVILAB

TIETÊ- SÃO PAULO

R. Lara Campos, 700 - Centro, Tietê - SP, 18530-000

Categoria: Laboratório

Telefone: 3003-6336

Especialidades: Análises Clínicas, Biologia Molecular, Coleta Ginecológica, Covid Sorologia, Curva Glicêmica, Curvas, Sexagem Fetal, Teste de Paternidade, Teste do Pezinho, Vacinas.



LABORATÓRIO PREVILAB

LARANJAL PAULISTA - SÃO PAULO

R. Salatiel Pires, 87 - Vila Sao Jose, Laranjal Paulista - SP, 18500-000

Categoria: Laboratório

Telefone: 3003-6336

Especialidades: Análises Clínicas, Biologia Molecular, Coleta Ginecológica, Covid Sorologia, Curva Glicêmica, Curvas, Sexagem Fetal, Teste de Paternidade, Teste do Pezinho, Vacinas.



LABORATÓRIO PREVILAB

CERQUILHO - SÃO PAULO

Av. Corradi Segundo, 539 - Centro, Cerquilha - SP, 18520-000

Categoria: Laboratório

Telefone: 3003-6336

Especialidades: Análises Clínicas, Biologia Molecular, Coleta Ginecológica, Covid Sorologia, Curva Glicêmica, Curvas, Sexagem Fetal, Teste de Paternidade, Teste do Pezinho, Vacinas.





LABORATÓRIO PREVILAB

IRACEMÁPOLIS - SÃO PAULO

Praça da Matriz, 223 - Centro, Iracemápolis - SP, 13495-000

Categoria: Laboratório

Telefone: 3003-6336

Especialidades: Análises Clínicas, Biologia Molecular, Coleta Ginecológica, Covid Sorologia, Curva Glicêmica, Curvas, Sexagem Fetal, Teste de Paternidade, Teste do Pezinho, Vacinas.



LABORATÓRIO PREVILAB

SÃO PEDRO - SÃO PAULO

R. Floriano Peixoto, 940 - Santa Cruz, São Pedro - SP, 13520-000

Categoria: Laboratório

Telefone: 3003-6336

Especialidades: Análises Clínicas, Biologia Molecular, Coleta Ginecológica, Covid Sorologia, Curva Glicêmica, Curvas, Sexagem Fetal, Teste de Paternidade, Teste do Pezinho, Vacinas.



HOSPITAL MODELO

Rua Afonso Pedrazzi, 180 - Vila Trujillo
Sorocaba - SP

São Paulo - Sorocaba e Região



Pronto-Socorro
Adulto



Maternidade



Estrutura

- 82 leitos entre apartamento e enfermaria
- UTI Adulto e Neonatal
- Centro cirúrgico apto a cirurgias complexas, internações cirúrgicas, clínicas e obstétricas
- Unidades de internações com leitos privativos e semiprivatizados

Atendimento

Pronto-Socorro 24 horas.
Internação cirúrgica, clínica e obstetrícia.
Maternidade

Exames

Confira a lista de exames realizados nesta unidade no portal GNDI.

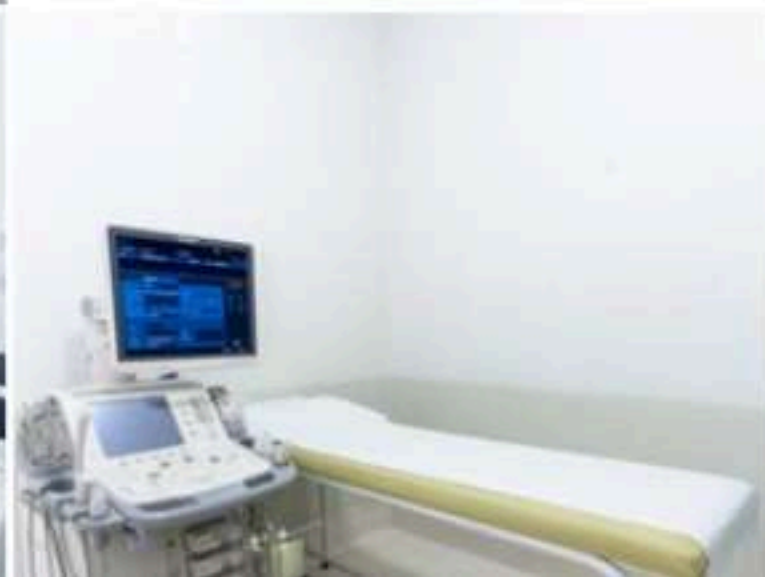

 DONA SAÚDE

ANS - nº 36564-5



HOSPITAL NOTRECARE SOROCABA

R. Rodrigues Pacheco, 145 - Centro
Sorocaba - SP

São Paulo - Sorocaba e Região



Pronto-Socorro
Adulto e Ortopédico



Pronto-Socorro
Infantil

Estrutura

- 2 centros cirúrgicos modernos aptos para realizar procedimentos de alta complexidade
- 130 leitos distribuídos em Unidade de Internação, UTI adulto e UTI pediátrica.

Atendimento

Pronto-Socorro 24 horas.
Internação cirúrgica e clínica

Exames

Confira a lista de exames realizados nesta unidade no portal GNDI.

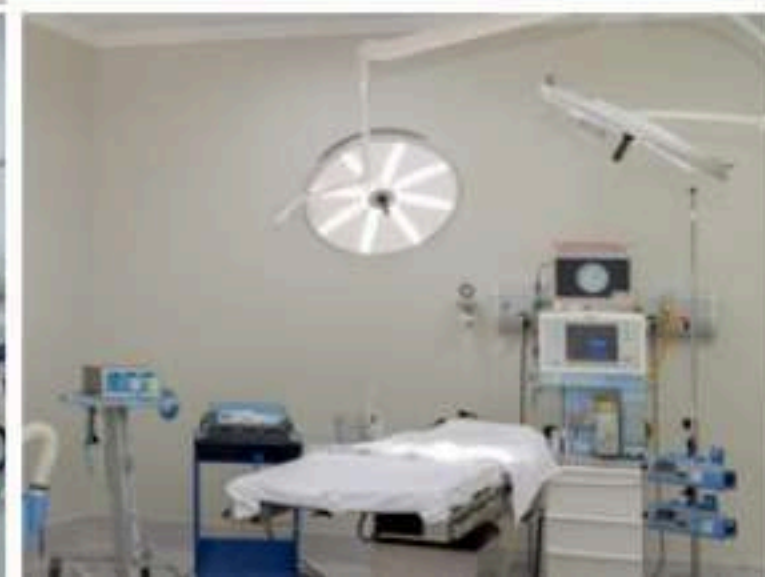
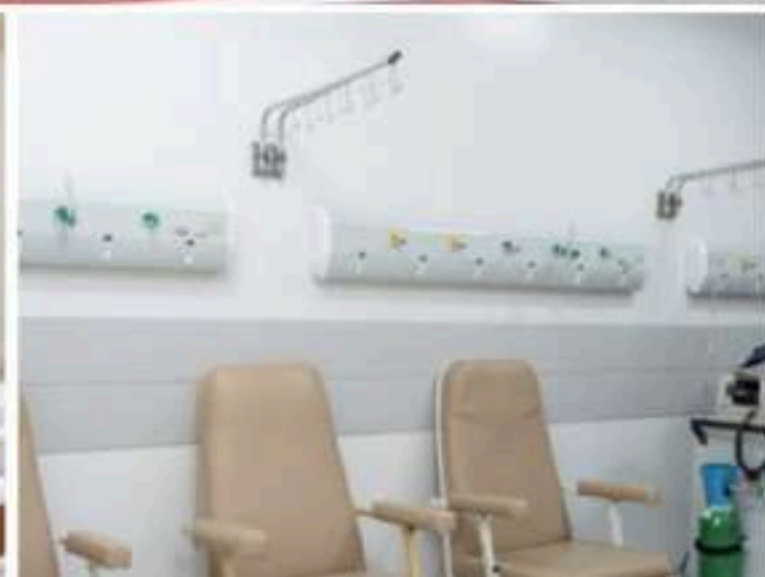

 DONA SAÚDE

ANS - nº 36564-5



CLÍNICA REUNIDAS SOROCABA

SOROCABA - SP

R. Antônio Soares, 71 - Jardim Paulistano

Categoria: CLÍNICA ESPECIALIZADA

Telefone: (15) 3202-7535

Especialidades: Alergologia e Imunologia, Angiologia e Cirurgia Vascular, Cardiologia, Cirurgia Cabeça e Pescoço, Cirurgia Geral, Cirurgia Plástica, Clínica Médica, Dermatologia, Endocrinologia, Gastroenterologia, Geriatria, Ginecologia e Obstetrícia, Hematologia, Infectologia, Medicina do Esporte e do Trabalho, Neurocirurgia, Neurologia, Oftalmologia, Oncologia, Ortopedia, Otorrinolaringologia, Pediatria, Proctologia, Psiquiatria, Reumatologia, Urologia



LABI EXAMES SOROCABA

R. São Bento, 340 - Centro
SOROCABA

Categoria: LABORATÓRIO

Telefone: 3003-2686 Ligação e Whatsapp

Especialidades: Análises Clínicas e Anatomia Patológica.



CLÍNICA MEDFÁCIL

SOROCABA - SP

R. Manoel José da Fonseca, 404 - Centro, Sorocaba-SP, 18035-070

Categoria: Clínica Médica

Telefone: (15) 99275-2060

Especialidades: Alergologia e Imunologia, Cardiologia, Clínica Médica, Dermatologia, Endocrinologia, Fisioterapia, Gastroenterologia, Geriatria, Ginecologia, Neurologia, Neurologia Infantil, Nutrição, Oftalmologia, Ortopedia e Traumatologia, Otorrinolaringologia, Pediatria, Pneumologia, Psicologia, Psiquiatria, Psiquiatria Infantil, Reumatologia, Urologia, Vascular.



CLÍNICA MÉDICA SALUX

SOROCABA - SP

R. Mooca, 122 - Jardim Paulistano

Categoria: POLICLINICA

Telefone: (15) 3033-1413

Especialidades: Cardiologia; Clínica Médica; Psiquiatria;
Dermatologia; Otorrinolaringologia; Ortopedia e Traumatologia;
Cirurgia Geral; Endocrinologia; Vascular, Nutrição

***Atendimento Realizado via Agendamento com o Convênio Médico**





LABORATÓRIO ITULAB

ITU - SÃO PAULO

R. Convenção, 108 - Centro, Itú - SP, 13309-000

Categoria: Laboratório

Telefone: 4003-5869

Especialidades: Anatomia Patológica, Análises Clínicas, Coleta Ginecológica, Coleta de Material Cérvico-Vaginal, Covid PCR, Covid PCR - Com Agendamento após as 11:30 Hs, Covid Sorologia, Curva Glicêmica, Curvas, Curvas Glicêmicas e Hormonais, Curvas Hormonais, Drogas na Urina, Espermograma, Exames Congelados, Prova do Laço, Sexagem Fetal, Toxicológico.



LABORATÓRIO ITULAB

ITU- SÃO PAULO

R. Joaquim Bernardes Borges, 213 - Centro - Itu - SP, 13300-025

Categoria: Laboratório

Telefone: 4003-5869

Especialidades: Anatomia Patológica, Análises Clínicas, Coleta Ginecológica, Coleta de Material Cérvico-Vaginal, Covid PCR, Covid PCR - Com Agendamento após as 11:30 Hs, Covid Sorologia, Curva Glicêmica, Curvas, Curvas Glicêmicas e Hormonais, Curvas Hormonais, Drogas na Urina, Espermograma, Exames Congelados, Prova do Laço, Sexagem Fetal, Toxicológico.



LABORATÓRIO ITULAB

PORTO FELIZ- SÃO PAULO

Rua Barão do Rio Branco, 99 - Centro - Porto Feliz - SP, 18540-970

Categoria: Laboratório

Telefone: 4003-5869

Especialidades: Anatomia Patológica, Análises Clínicas, Coleta Ginecológica, Coleta de Material Cérvico-Vaginal, Covid PCR, Covid PCR - Com Agendamento após as 11:30 Hs, Covid Sorologia, Curva Glicêmica, Curvas, Curvas Glicêmicas e Hormonais, Curvas Hormonais, Drogas na Urina, Espermograma, Exames Congelados, Prova do Laço, Sexagem Fetal, Toxicológico.





PRONTO SOCORRO SÃO JOSÉ DOS CAMPOS

SÃO JOSÉ DOS CAMPOS - SP

Av. Heitor Villa Lobos, 2071 - Vila Ema, São José dos Campos

Categoria: Pronto - Socorro

Telefone: (12) 3924-2000

Especialidades: Pronto Socorro 24h, Pronto Socorro Clínico 24 horas, Pronto Socorro Ginecológico 24 horas, Pronto Socorro Ortopédico.



Em contratualização



Hospital Pró-Infância Hapvida

Av. Engenheiro Francisco José Longo, 862 - Jardim Sao Dimas,
São José dos Campos - SP, 12245-00

Categoria: Hospital

Telefone: (12) 3922-7866

Especialidades: Hospital e Pronto Socorro Pediátrico.



LABI EXAMES SÃO JOSÉ DOS CAMPOS

SÃO JOSÉ DOS CAMPOS - SP

Pr. Cônego Lima, 130 - Centro

Categoria: LABORATÓRIO

Telefone: 3003-2686 Ligação e Whatsapp

Especialidades: Análises Clínicas e Anatomia Patológica.

Em contratualização



CLÍNICA MÉDICA MEDSEL

SÃO JOSÉ DOS CAMPOS - SP

Pça Afonso Pena, 230 - Centro, São José dos Campos - SP, 12210-090

Categoria: Clínica Médica

Telefone: (12) 3922-3357

Especialidades: Dermatologia, Ultrassonografia, Cardiovascular, Fonoaudiologia, Endocrinologia, Nutricionista, Psiquiatria, Angiologia/Vascular, Otorrinolaringologia, Neurologia, Ortopedia, Clínica Médica, Gastroenterologia, Psicologia, Oftalmologia, Pediatria, Geriatria, Ginecologia, Urologia, Psiquiatria Infantil, Genética Médica, Pneumologia e Análises Clínicas.



SANTA CASA SALTO DE PIRAPORA

SALTO DE PIRAPORA- SP

Santa Casa - Av. Carlos Chagas, 67

Categoria: Hospital Credenciado

Telefone: (15) 3491-9211

Especialidades: Pronto Atendimento Geral, Clínica Médica, Cirurgia Geral, Gastroenterologia, Infectologia, Ortopedia e Traumatologia, Vascular, Urologia, Raio-X



LABORATÓRIO ITULAB

SALTO - SÃO PAULO

Av. Dom Pedro II, 777 - Centro, Salto - SP, 13320-240

Categoria: Laboratório

Telefone: 4003-5869

Especialidades: Anatomia Patológica, Análises Clínicas, Coleta Ginecológica, Coleta de Material Cérvico-Vaginal, Covid PCR, Covid PCR - Com Agendamento após as 11:30 Hs, Covid Sorologia, Curva Glicêmica, Curvas, Curvas Glicêmicas e Hormonais, Curvas Hormonais, Drogas na Urina, Espermograma, Exames Congelados, Prova do Laço, Sexagem Fetal, Toxicológico.



HOSPITAL GERAL SÃO FRANCISCO SAÚDE

ARARAQUARA - SP

AV. JOSÉ BONIFÁCIO, 569

Categoria: HOSPITAL GERAL

Telefone: (11) 4090-1680

Especialidades: Atendimento de PRONTO SOCORRO 24h



HOSPITAL E MATERNIDADE BAURU

BAURU- SP

RUA GUSTAVO MACIEL, 15-15, CENTRO

Categoria: HOSPITAL GERAL

Telefone: (11) 4090-1680

Especialidades: Atendimento de PRONTO SOCORRO 24h



HOSPITAL DIA

PIRACICABA- SP

AV. INDEPENDENCIA, 2475, BAIRRO ALEMÃES

Categoria: HOSPITAL GERAL

Telefone: (11) 4090-1680

Especialidades: Atendimento de PRONTO SOCORRO 24h



HOSPITAL DOS FORNECEDORES DE CANA



PIRACICABA- SP

AV. BARÃO DE VALENÇA, N° 716

Categoria: HOSPITAL GERAL E POLICLÍNICA

Telefone: (19) 3403-2800

Especialidades: Atendimento de PRONTO SOCORRO 24h, Cardiologia, Cirurgia Buco Maxilo, Cirurgia Cabeça e Pescoço, Cirurgia Cardiovascular, Cirurgia Geral/Aparelho digestivo, Cirurgia Pediatrica, Cirurgia Plástica, Cirurgia Toracica, Cirurgia Vascular, Clínico Geral, Dermatologia, Endocrinologia, Geriatria, Ginecologia e Obstetrícia, Hematologia, Infectologia, Mastologia, Medicina da Família, Nefrologia, Neurocirurgia, Neuroclínica, Oftalmologia, Oncologia Clínica, Oncologia Cirurgica, Oncologia Pélvica, Ortopedia, Otorrinolaringologia, Pediatria, Pneumologia, Reumatologia, Urologia



LABORATÓRIO PREVILAB

PIRACICABA- SÃO PAULO

Categoria: Laboratório

Telefone: 3003-6336

Endereços:

- Av. Carlos Botelho, 744 - Jardim Europa - Piracicaba - SP, 13416-145
- R. Alferes José Caetano, 563 - Centro - Piracicaba - SP, 13400-120
- Av. Independência, 910 - Bairro Alto - Piracicaba - SP, 13419-155
- Rua Dona Eugenia, 613 - Jardim Europa - Piracicaba - SP, 13416-401
- Rua Rafael Aloisi, 109 - Jardim Santana - Piracicaba - SP, 13405-205
- Avenida São Paulo, 765 - Paulicéia - Piracicaba - SP, 13401-541
- R. Madre Cecília, 2207 - Paulista - Piracicaba - SP, 13400-490
- Rua Santo Inácio de Loiola, 160 - Santa Terezinha - Piracicaba - SP, 13411-081

Especialidades: Análises Clínicas, Biologia Molecular, Coleta Ginecológica, Covid Sorologia, Curva Glicêmica, Curvas, Sexagem Fetal, Teste de Paternidade, Teste do Pezinho, Vacinas.



NotreDame
Intermédica



HOSPITAL MEDICAL

LIMEIRA - SP

Av. Ana Carolina de Barros Levi, 124 - Centro

Categoria: HOSPITAL GERAL

Telefone: (11) 4090-1680

Especialidades: Atendimento de PRONTO SOCORRO 24h



HOSPITAL SÃO LUCAS

AMERICANA - SÃO PAULO

Av. Brasil, 263 - Vila Medon, Americana - SP, 13465-240

Categoria: Hospital Geral

Telefone: (19) 3475-7400

Especialidades: Pronto Socorro 24h e Especialidades Médicas.



NotreDame
Intermédica



HOSPITAL PAULO SACRAMENTO

JUNDIAÍ- SÃO PAULO

R. XV de Novembro, 865 - Centro, Jundiaí - SP, 13201-005

Categoria: Hospital Geral

Telefone: (11) 4527-6000

Especialidades: Atendimento de PRONTO SOCORRO 24h,
Especialidades Eletivas e Maternidade.



HOSPITAL SÃO LUIZ

BOITUVA - SP

Rua Benedita Sanson Labronici, 149 - Chácara Labronci

Categoria: Hospital Credenciado

Telefone: (15) 3363-8833 / 3363-8834 / 3363-8835 / 3363-8836

Especialidades: Hospital Geral, Maternidade, Pronto Socorro Adulto e Pronto Socorro Pediátrico.



HOSPITAL UBARANA

TAUBATÉ - SP

Av. Granadeiro Guimarães, 99 - Centro, Taubaté - SP, 12020-130

Categoria: Hospital Credenciado

Telefone: (12) 3632-0022

Especialidades: Hospital Geral, Maternidade, Pronto Socorro Adulto e Pronto Socorro Pediátrico.



Agendamento através da central Dona Saúde



LABORATÓRIO MULT IMAGEM

CAÇAPAVA - SÃO PAULO

Rua Marques de Herval, 68 - Centro - 12281-510

Telefone: (12) 3221-6520

Categoria: Laboratório

Especialidades: Ultrassom, Mamografia, Densitometria Óssea, Tomografia Computadorizada, Ressonância Magnética, Raio, X Biópsia e Punção apenas de mamas e tireóide.



HOSPITAL ALVORADA

JACAREÍ - SP

R. Minas Gerais, 180 - Vila Pinheiro, Jacareí - SP

Categoria:

Telefone: (12) 3955-3444

Especialidades: Hospital Geral, Maternidade, Pronto Socorro Adulto e Pronto Socorro Pediátrico.



CENTRO DIAGNÓSTICO ALVORADA

JACAREÍ - SP

Rua Minas Gerais ,180 Vila Pinheiro, Jacareí – SP -12307-060

Categoria: Diagnósticos

Telefone: (12) 3955-3444

Especialidades: Tomografia de 16 Canais, Raio-x, Ultrassom, Mamografia, Densitometria Óssea, Endoscopia, Colonoscopia.



CLÍNICA ORTOPEdia ALVORADA

JACAREÍ - SP

Rua Minas Gerais, 215 - Vila Pinheiro, Jacareí - SP -12307-060

Categoria: Clínica Médica

Telefone: (12) 3955-3444

Especialidades: Ortopedia e Pronto Atendimento Ortopédico.



CLÍNICA DE ESPECIALIDADES **ALVORADA**

JACAREÍ - SP

Praça Padre Anchieta , 55 - Centro - Jacareí- 12327-200,

Categoria: Clínica Médica

Telefone: (12) 3955-3444

Especialidades: Ginecologia, Obstetrícia, Endocrinologia, Cirurgia Vascular, Buco Maxilo Facial, Clínico Geral, Oftalmologia, Ortopedia, Proctologista e Cirurgia de Cabeça e Pescoço.



CLÍNICA DE ESPECIALIDADES **ALVORADA**

JACAREÍ - SP

Rua Dr. Pompilio Mercadante n. 398 6º andar sala 601 - Edifício
Boulevard - Jacareí - 12308-470

Categoria: Clínica Médica

Telefone: (12) 3955-3444

Especialidades: Cirurgia plástica, oftalmologia, neurologia,
Dermatologia.



CLÍNICA MÉDICA AMOR SAÚDE

JACAREÍ- SÃO PAULO

Av. Siqueira Campos, 171 - Jardim Esper, Jacareí - SP, 12308-060

Telefone: (12) 3959-1016

Categoria: Clínica Médica

Especialidades: Clínico geral, Ginecologia/Obstetra, Otorrinolaringologia, Cardiologia, Dermatologia, Endocrinologia, Geriatria, Urologia, Pneumologia, Neurologia, Nutricionista, Oftalmologia + exames simples, Ortopedia, Pediatria, Angiologia/Vascular, Psicologia, Psiquiatria, Reumatologia, Fisioterapia.



CLÍNICA MÉDICA **CLINIFOR**

JACAREÍ - SP

Rua Antônio Afonso, 138 - Jacareí

Categoria: POLICLINICA

Telefone: (12) 3953-1099, (12) 99749-7802

Especialidades: Joelho, Mão, Ombro e Cotovelo, Ortopedia Geral, Ortopedia Pediátrica, Pé e Tornozelo, Doenças da Coluna, Quadril, Traumatologia, Videoartroscopia



LABORATÓRIO **VALECLIN**

JACAREÍ - SP

Ladeira Benedito do Prado, 38 - Centro Jacareí

Categoria: Laboratório

Telefone: 4003-4460

Especialidades: Análises Clínicas e Anatomia Patológica.



LABORATÓRIO BIOCENTER

RIBEIRÃO PRETO - SP

R. Rui Barbosa, 1668 - Vila Seixas

Categoria: Laboratório

Telefone: (16) 3632-3919

Especialidades: Análises Clínicas e Anatomia Patológica.

RIBEIRÃO MED
CENTRO MÉDICO RIBEIRÃO PRETO
3771-5951 98856-0202

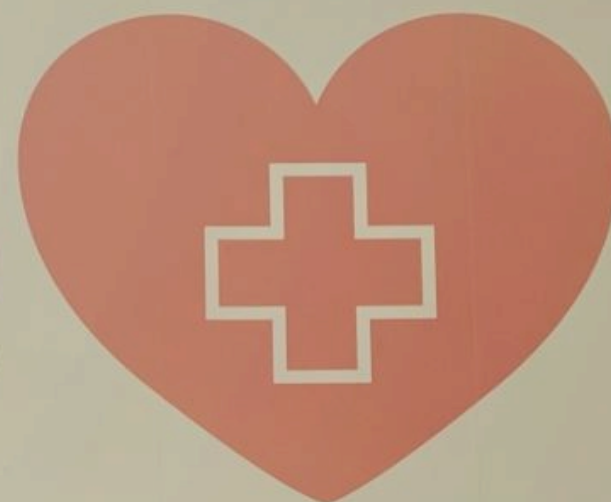

CONSULTAS MÉDICAS E EXAMES



CLÍNICA RIBEIRÃO MED

RIBEIRÃO PRETO - SP

AV. Nove de Julho, nº 1959 – Vila Seixas – Ribeirão Preto - São Paulo/SP, CEP 14020-098

Categoria: Clínica de Especialidades

Telefone: (16) 98856-0202

Especialidades: Neurologia, Psiquiatria, Endocrinologia, Pediatria, Ginecologia, Cardiologia, Proctologia, Gastroenterologia, Urologia, Dermatologia, Otorrinolaringologia, Ortopedia, Oftalmologia, Clínico, Fonoaudiologia, Psicologia, Nutricionista, Fisioterapia.

MUITO OBRIGADO!

www.lojadona.com.br

(11) 91989-1233 (Somente WhatsApp)

Central de Atendimento:

(11) 3500-9838 - São Paulo

(12) 3500-8413 - Litoral Norte

(13) 3500-7481 - Baixada Santista

(14) 2011-0096 - Bauru e Regiões

(15) 3500-0645 - Boituva e Regiões

(16) 3600-8542 - Araraquara e Regiões

(19) 3085-0639 - Campinas e Regiões



DONA SAÚDE
Desde 1980

